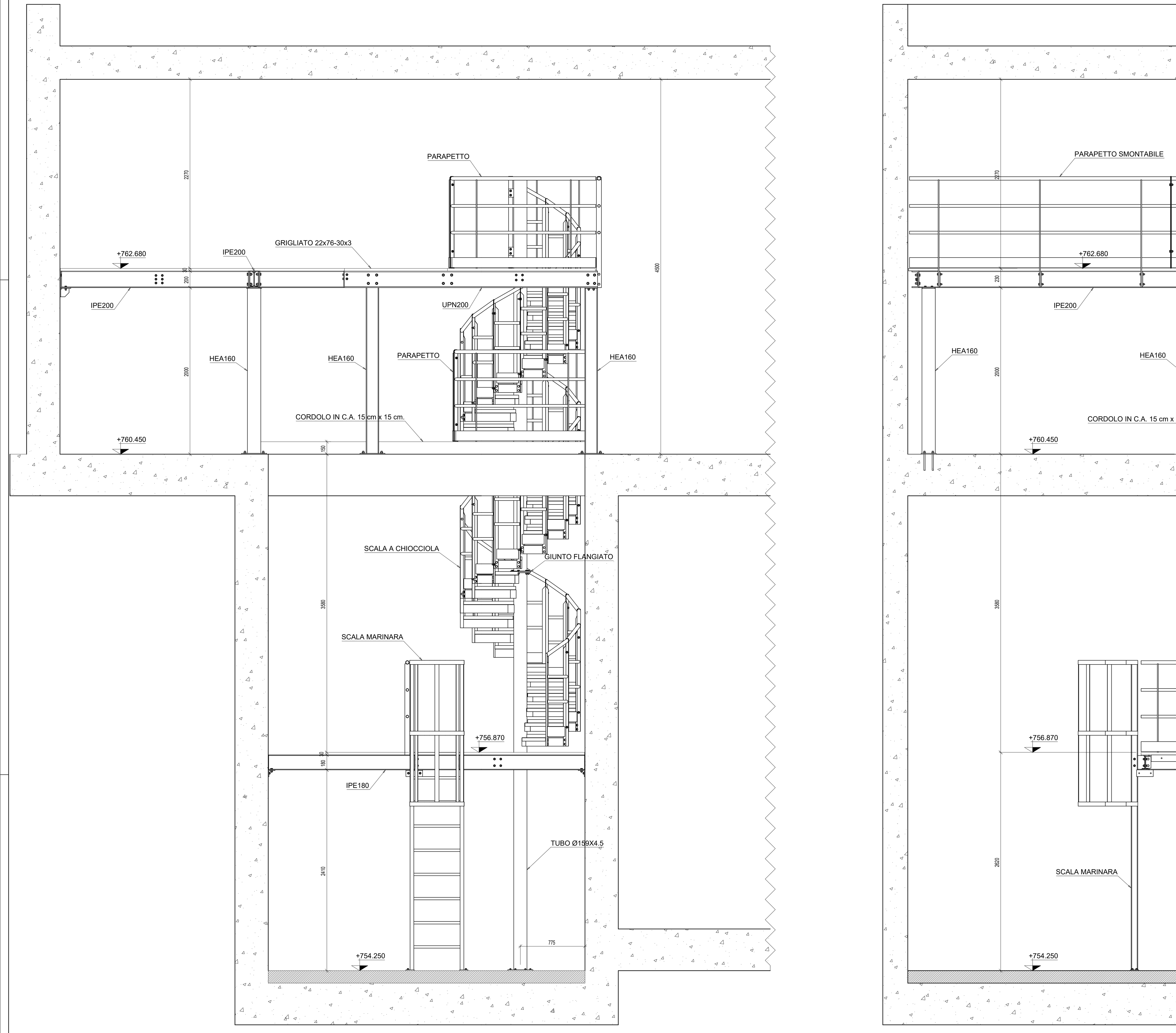

SEZIONE C-C
scala 1:20

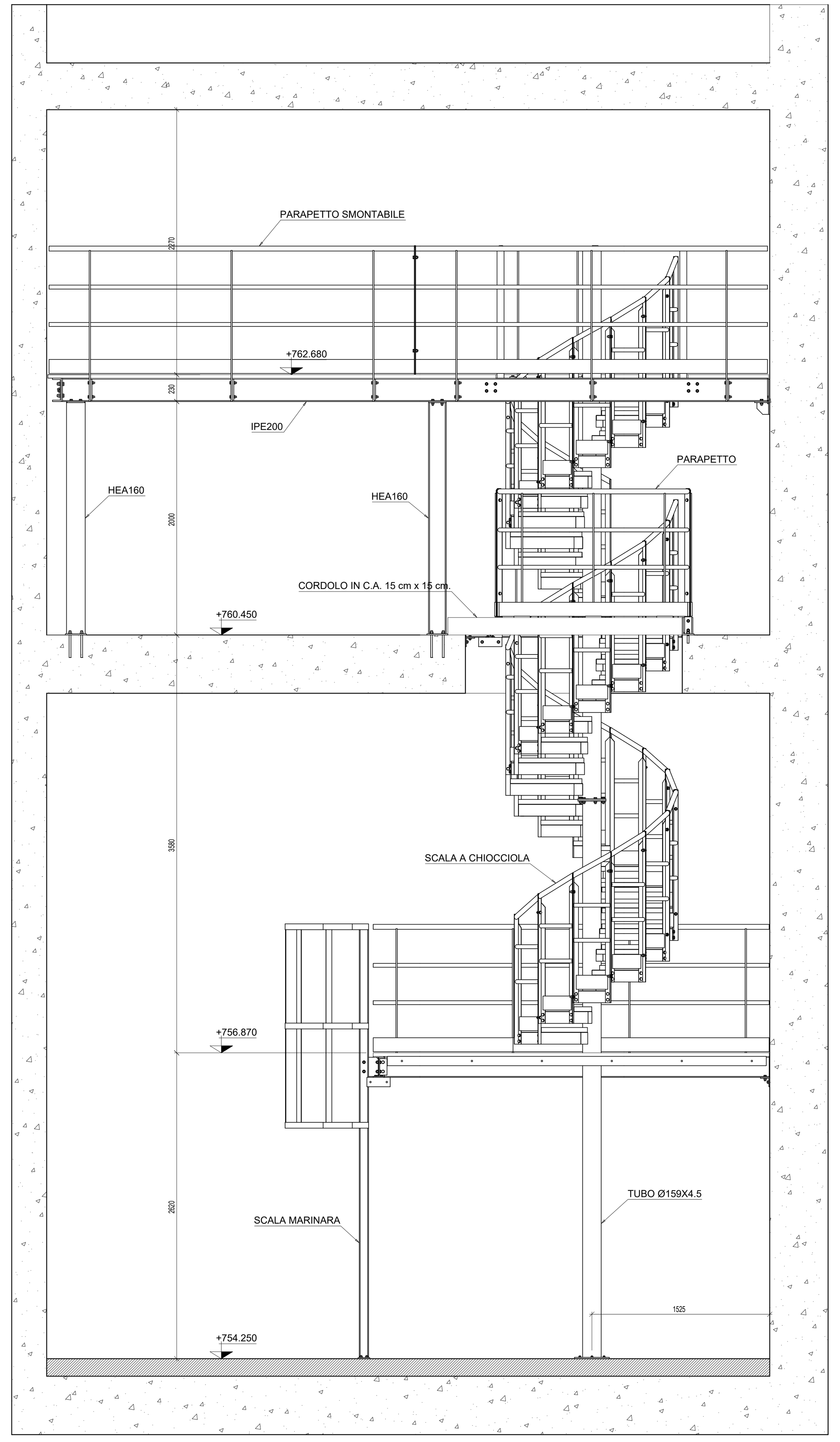

SEZIONE D-D
scala 1:20

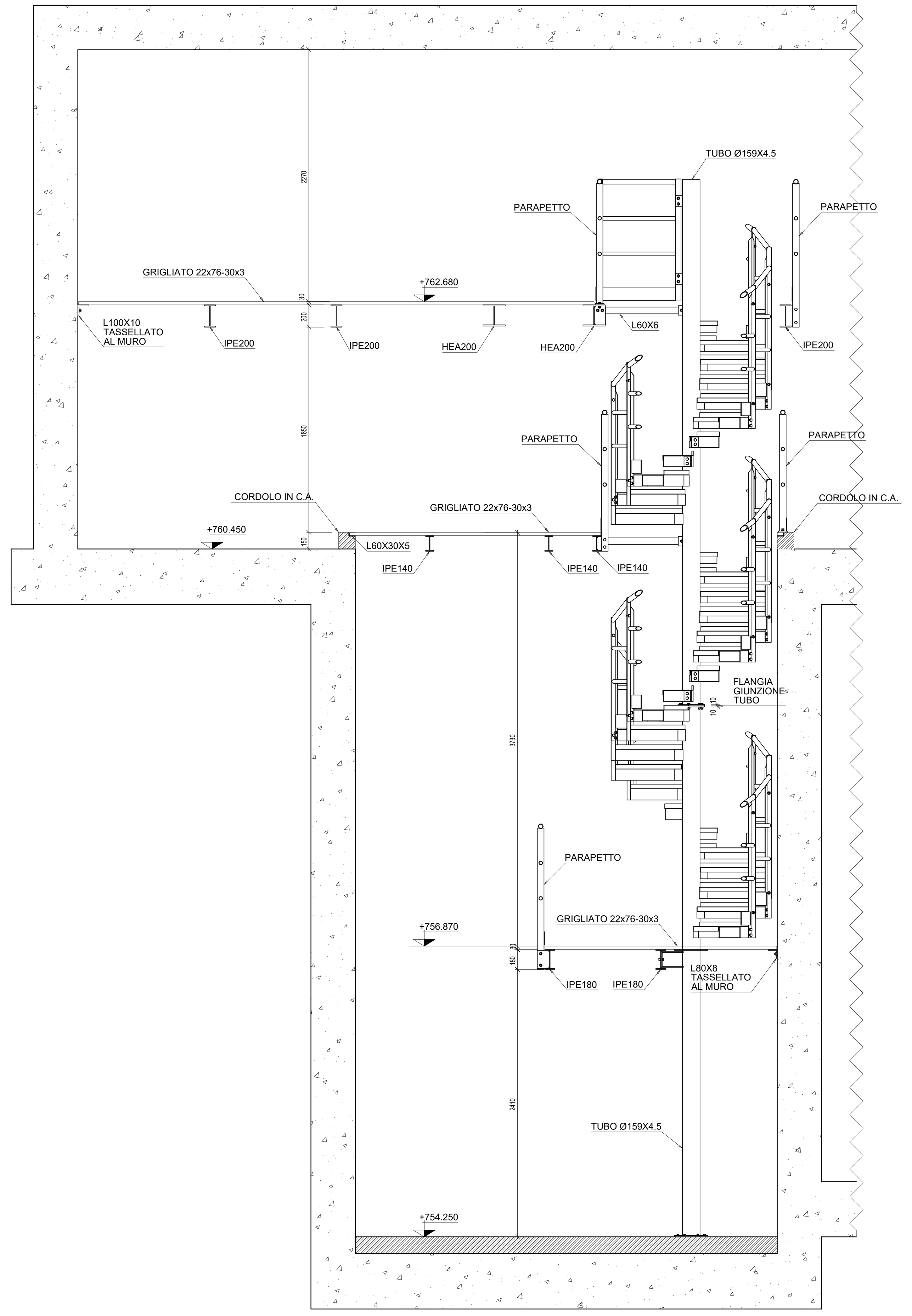

SEZIONE A-A
scala 1:20

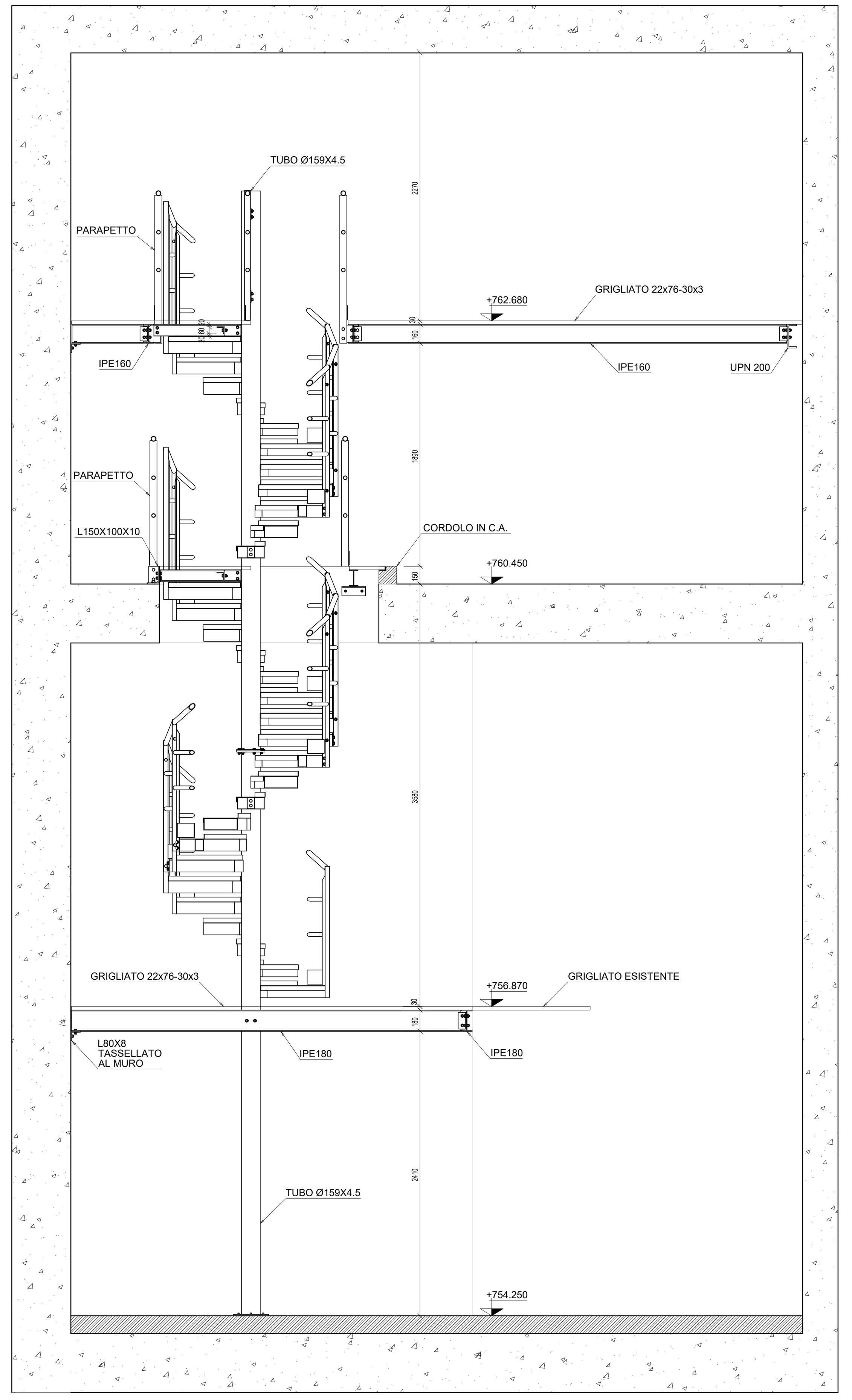

SEZIONE B-B
scala 1:20

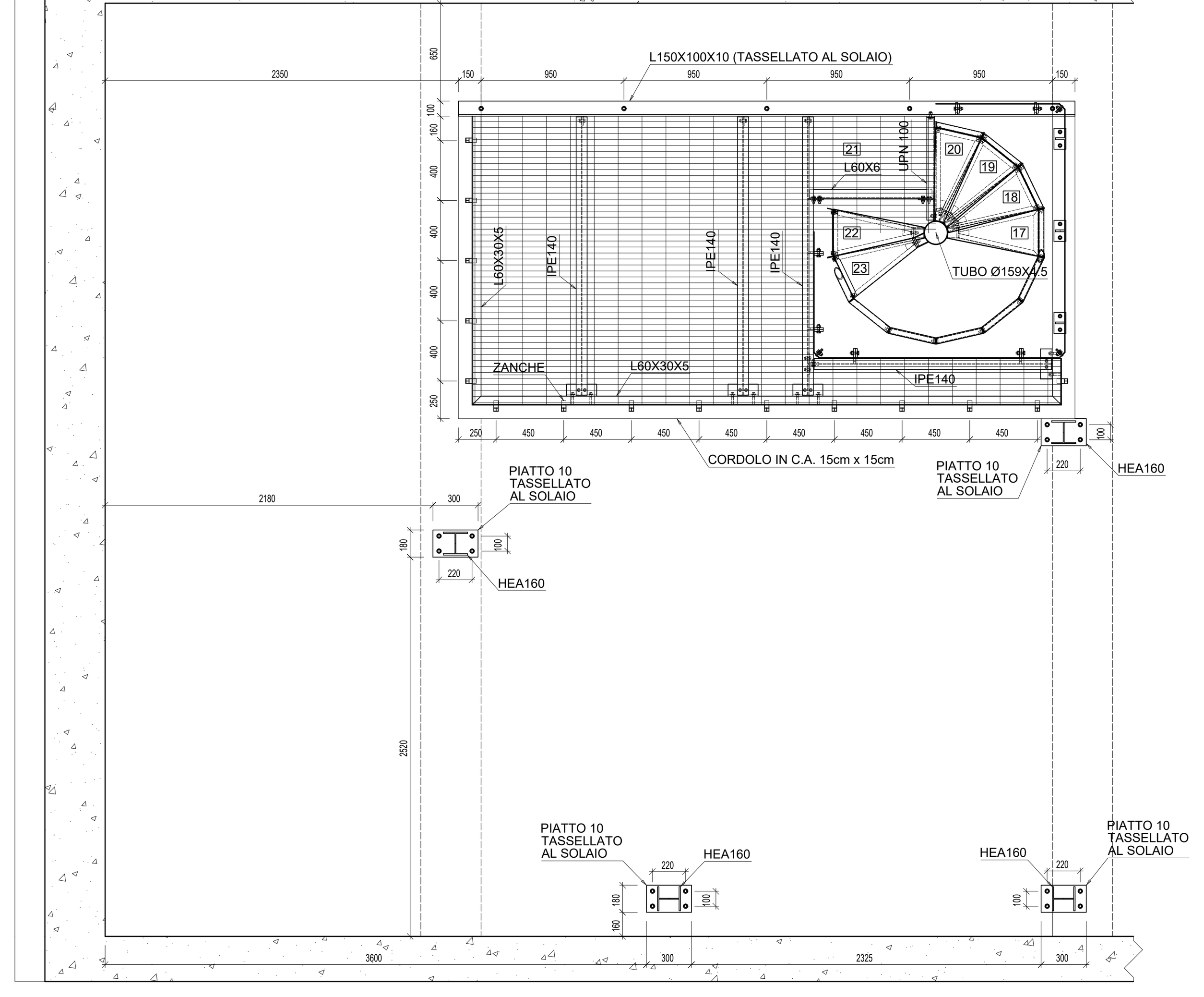

PIANTA +760.450
scala 1:20

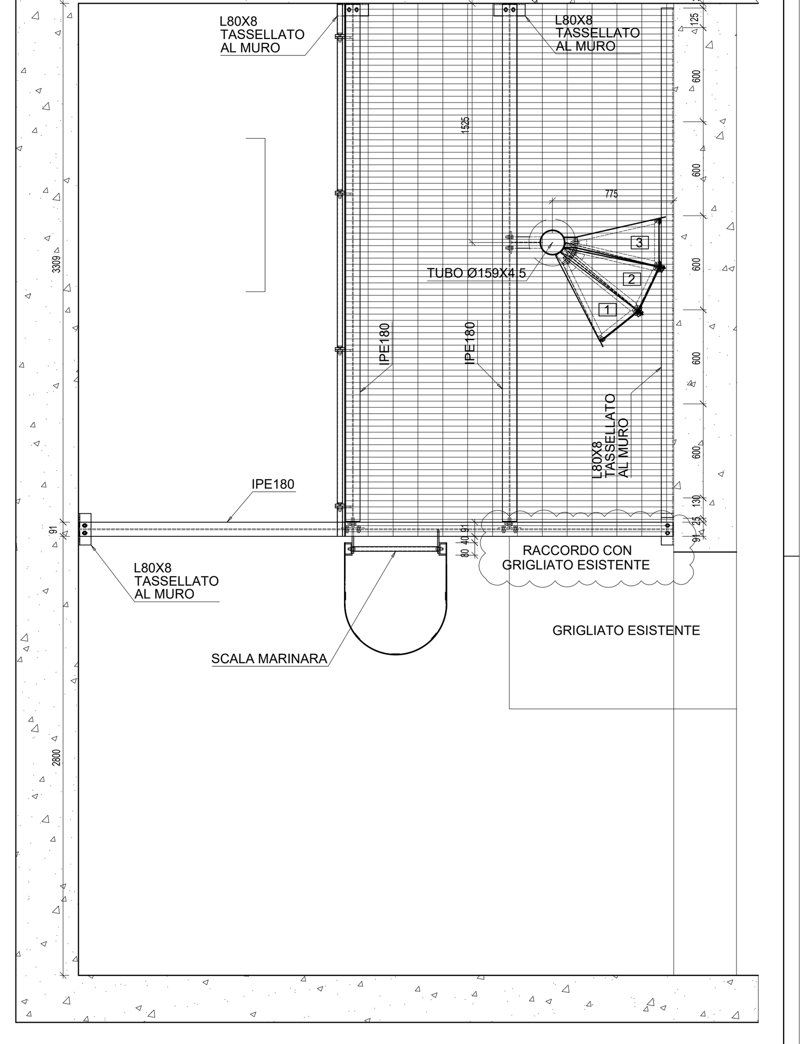

PIANTA +756.870
scala 1:20

NOTA: QUOTE IN MM

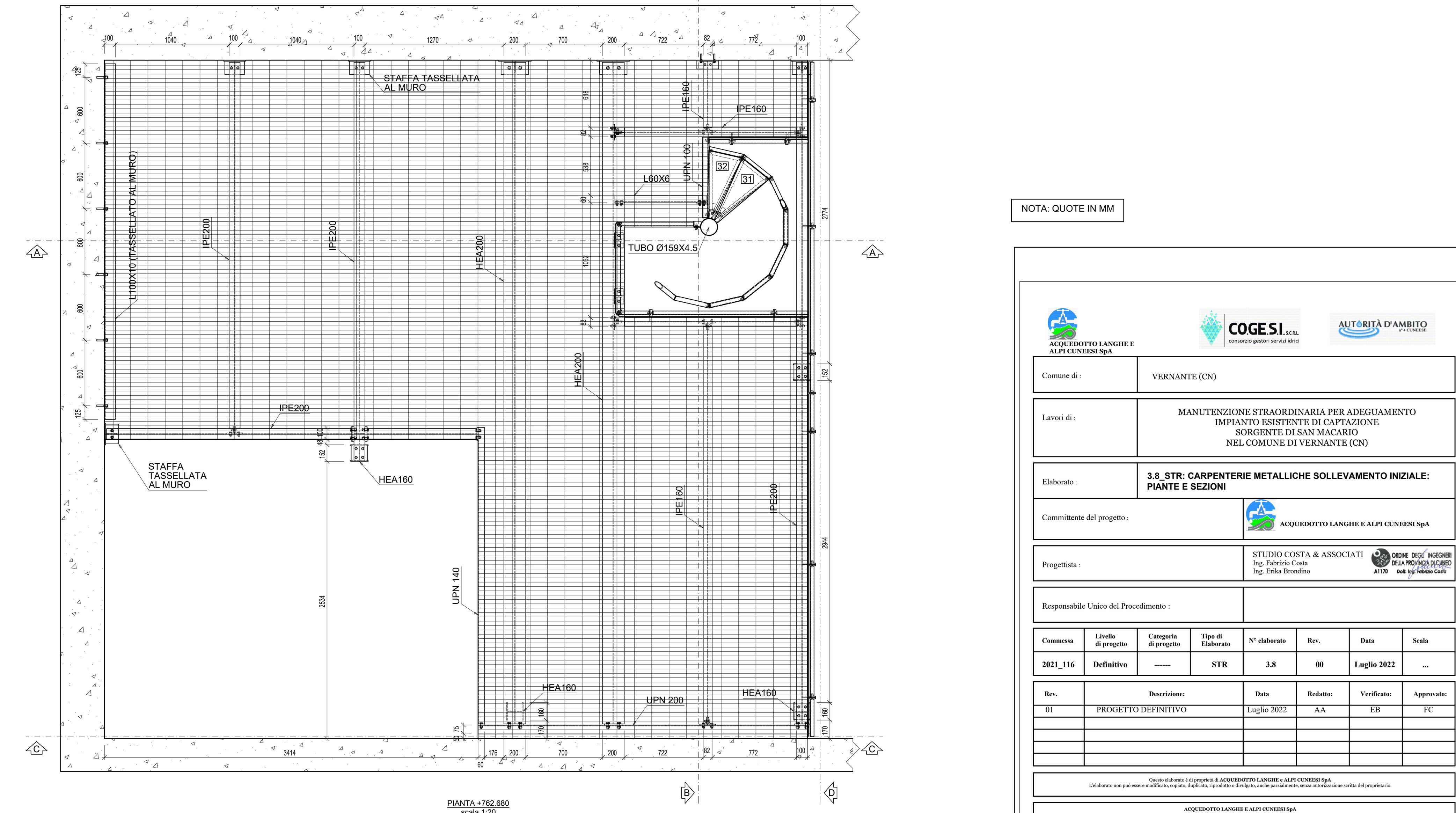

PIANTA +762.680
scala 1:20

ACQUEDOTTO LANGHE E ALPI CUNEESI SpA

CO.GE.S.I. S.C.R.L. consorzio gestori servizi idrici

AUTORITÀ D'AMBITO n° 4 CUNEESE

Comune di :	VERNANTE (CN)
Lavori di :	MANUTENZIONE STRAORDINARIA PER ADEGUAMENTO IMPIANTO ESISTENTE DI CAPTAZIONE SORGENTE DI SAN MACARIO NEL COMUNE DI VERNANTE (CN)
Elaborato :	**3.8_STR: CARPENTERIE METALLICHE SOLLEVAMENTO INIZIALE: PIANTE E SEZIONI**
Committente del progetto :	ACQUEDOTTO LANGHE E ALPI CUNEESI SpA
Progettista :	STUDIO COSTA & ASSOCIATI Ing. Fabrizio Costa Ing. Erika Brondino ORDINE DEGLI INGEGNERI DELLA PROVINCIA DI CUNEO A1170 Dott. Ing. Fabrizio Costa
Responsabile Unico del Procedimento :	

Commessa	Livello di progetto	Categoria di progetto	Tipo di Elaborato	N° elaborato	Rev.	Data	Scala
2021_116	Definitivo	------	STR	3.8	00	Luglio 2022	...

Rev.	Descrizione:	Data	Redatto:	Verificato:	Approvato:
01	PROGETTO DEFINITIVO	Luglio 2022	AA	EB	FC

Questo elaborato è di proprietà di **ACQUEDOTTO LANGHE e ALPI CUNEESI SpA**
L'elaborato non può essere modificato, copiato, duplicato, riprodotto o divulgato, anche parzialmente, senza autorizzazione scritta del proprietario.

ACQUEDOTTO LANGHE E ALPI CUNEESI SpA
Corso Nizza 9, 12100 CUNEO – tel. 0171 697550 – e-mail acquedotto.langhe@legalmail.it – Capitale Sociale € 5.000.000
n. iscrizione registro imprese di Cuneo e Codice Fiscale e Partita IVA 00451260046 – n. REA 179339

CO.GE.S.I. SCRL
Corso Nizza 90, 12100 Cuneo – tel. 0171 326771 – e-mail cogesi@cogesi.it – Capitale Sociale € 3.000.000
n. iscrizione registro imprese di Cuneo e Codice Fiscale e Partita IVA 03434470047 – n. REA 290478