

RIQUADRO A:
PLANIMETRIA DELLO STATO DELL'ESISTENTE

Scala 1:200

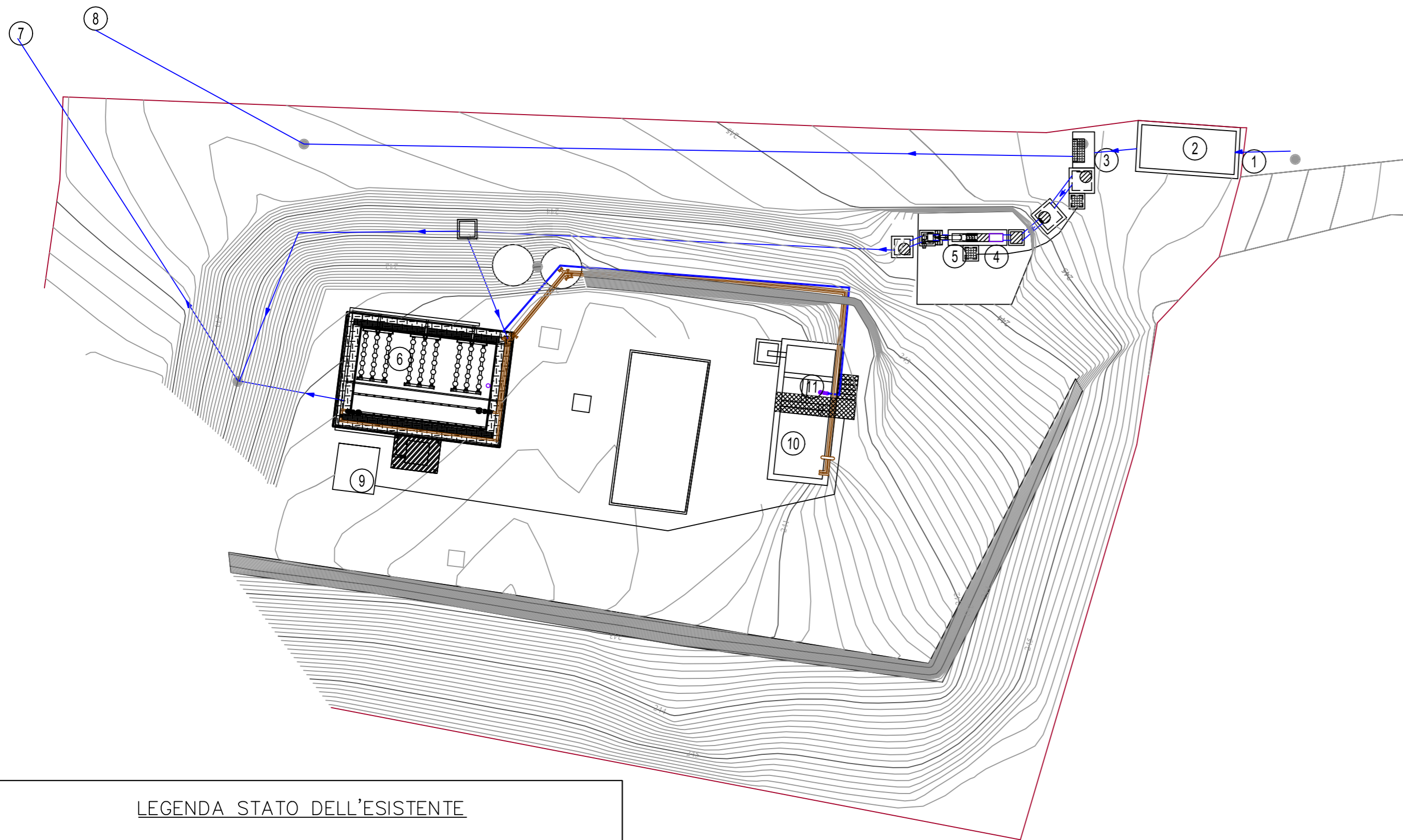

LEGENDA STATO DELL'ESISTENTE

- 01 - Arrivo fognatura
- 02 - Trappola sabbie iniziale
- 03 - Sfiatore di testa
- 04 - Grigliatura iniziale
- 05 - Grigliatura fine 3 mm
- 06 - Stadio di ossidazione biologica e sedimentazione secondaria
- 07 - Scarico del refluo trattato
- 08 - Scarico sfiatore
- 09 - Locale Q.E. e soffiante
- 10 - Ispessitore fanghi
- 11 - Pozzetto rilancio chiarificato

- Andamento indicativo tubazioni / collegamenti idraulici
- Andamento indicativo rete fanghi

REGIONE PIEMONTE
PROVINCIA DI CUNEO
COMUNE DI FARIGLIANO

COMMITTENTE



Sede Legale:
V.le Prof. Gabetti, 23/b
12063 Dogliani
Tel. 0173.70343 / Fax 0173.721524
PEC: calso@legalmail.it

TITOLO

INTERVENTI DI MIGLIORIA DELL'IMPIANTO DI
DEPURAZIONE DELLE ACQUE REFLUE URBANE DI
FARIGLIANO - LOC. CIMITERO - LOTTO IV

PROGETTO DEFINITIVO

DESCRIZIONE

TAVOLA 2:

PLANIMETRIA - STATO DELL'ESISTENTE

PROGETTISTA



Dott. Ing. Andrea Borsarelli

Via Eretta, 57/A - 12016 Peveragno
Tel./Fax 0171 - 67337
Email: andrea.bor@tin.it



Marzo 2018