



**Acquedotto Langhe e Alpi Cuneesi S.p.A.**

Società soggetta al controllo della Provincia di Cuneo

Sede in Cuneo – Corso Nizza, 9 - tel. 0171697550 - fax 0171603693 - reperibilità 3484539005

PEC [acquedotto.langhe@legalmail.it](mailto:acquedotto.langhe@legalmail.it) - [www.acquambiente.it](http://www.acquambiente.it)

Capitale sociale € 5.000.000 i.v.

Registro Imprese di Cuneo numero 00451260046

Codice fiscale e partita IVA 00451260046

**LAVORI DI MANUTENZIONE STRAORDINARIA VOLTA ALLA  
CONSERVAZIONE ED AL RECUPERO DELLE STRUTTURE IN  
CALCESTRUZZO ARMATO  
SERBATOI DI BRIC SCHIAPPA IN COMUNE DI LEQUIO BERRIA**



**PROGETTO**

**CARTOGRAFIA**



ALAC SpA – ufficio tecnico  
**ACQUEDOTTO LANGHE  
E ALPI CUNEESE S.p.A.**  
UFFICIO TECNICO



Sistema Informativo Risorse Idriche

lequio berria

N 44° 36' 25,44"

E 08° 04' 44,78"

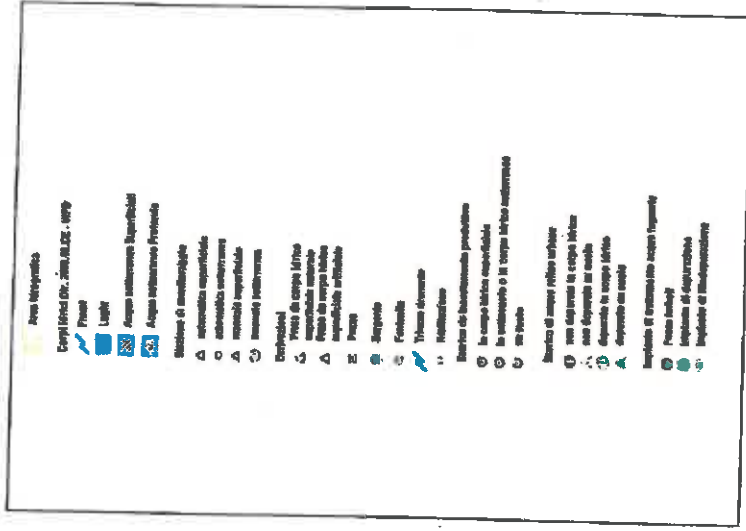

Scala 1:10000



12/09/2017

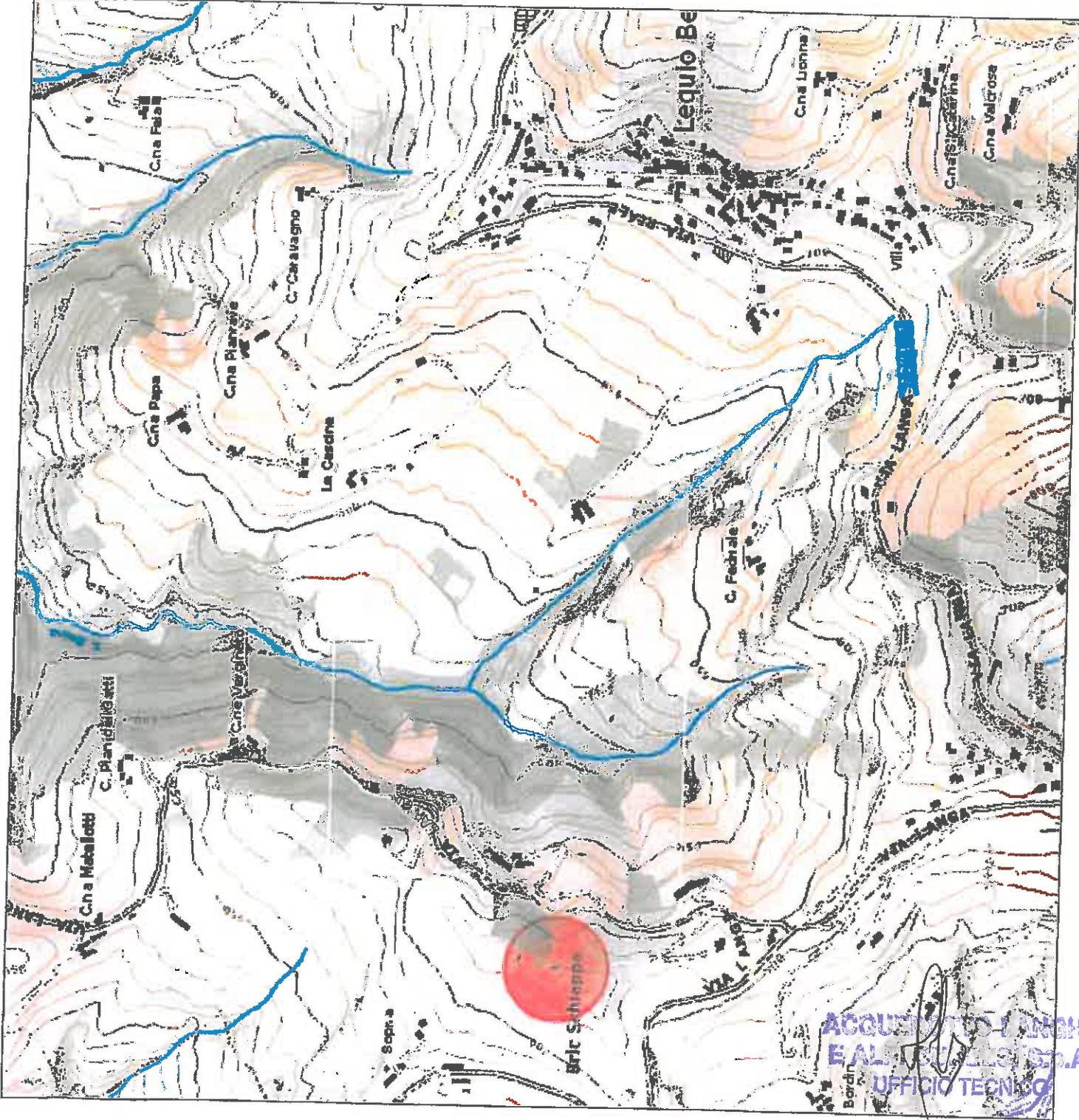

ACQUEDOTTO REGIONALE  
EAL S.p.A.  
UFFICIO TECNICO



**ESTRATTO DI MAPPA**

Comune di **LEQUIO-BERRIA** Sez. Cens. ....

Prot. (Mod. 8) N. **291300** Riscosse **E. P. 03**

Si rilascia autentica il presente estratto autorizzandone l'uso per la redazione di tipo di frazionamento o tipo mappale.

data **11.09.03**

**03.09.03**

**L'ORDINE DEL DIRIGENTE  
L'INCARICATO  
A. CARULLI  
IL DIRIGENTE  
IL DIRETTORE  
(Dott. Ing. Giovanni LAGANA)**

La validità dell'estratto decade dopo SEI mesi dalla data del rilascio (autenticazione) o della convalida, ma può essere rinnovata in qualsiasi momento, sempreché non siano intervenute variazioni grafiche o censuarie.

**CONFERMA DI VALIDITÀ**

Prot. (Mod. 8) N. .... Riscosse L. ....

Si convalida il presente estratto.

data .....  
IL DIRIGENTE

Prezzo di vendita L. 300

PARTICELLE RICHIESTE													
Sezione	Foglio	Numero		Qualità	Censura	Simboli di individuazione	Tariffa		Superficie			Reddito	
		Sub.	Sub.				Reddito dominicale	Reddito agrario	ha	a	ca	Dominicale (**)	Agrario (**)
									lit/euro	c	lit/euro	c	
	14	45	s					26	36				
		394	s					19	10				

**APPROVAZIONE FRAZIONAMENTO**

ESTREMI DELL'APPROVAZIONE  
DATI DA RIPORTARE NEL DOCUMENTO TRASLATIVO

TIPO N. .... ANNO .....

Si autorizza l'uso del presente tipo **riconosciuto conforme alle norme vigenti** restituito per decorrenza del termine di legge (\*) entro SEI mesi dalla data sottoindicata.

La proroga della validità oltre tale scadenza deve essere richiesta all'Ufficio, limitatamente alle particelle derivate nel frattempo non variate.

L'INCARICATO

IL DIRIGENTE

data .....  
Prot. (Mod. 8) N. .... Riscosse (\*\*\*) Lire .....

Euro .....

(\*) In questo caso è data facoltà di richiedere entro i sei mesi l'esame del tipo senza ulteriore spesa: per detto esame l'Ufficio non è però soggetto a rispetto dei termini.

(\*\*) Cancellare l'unità di moneta non utilizzata.

Il tipo, sottoposto ad esame a richiesta oltre i termini, è riconosciuto conforme alle norme vigenti.

L'INCARICATO

IL DIRIGENTE

data .....  
Prot. (Mod. 8) N. ....

Tributi versati con Prot. N. ....

**CONFERMA DI VALIDITÀ**

Si riconosce la conformità alle norme vigenti  
Si restituisce per decorrenza del termine di legge e pertanto si proroga per SEI mesi dalla data sottoindicata la validità dell'intero tipo / per le sole particelle derivate

L'INCARICATO

IL DIRIGENTE

data .....  
Prot. (Mod. 8) N. .... Riscosse (\*\*\*) Lire .....

Euro .....

**VERIFICA DEL TIPO IN CAMPAGNA**

IL TECNICO ERARIALE

IL DIRIGENTE

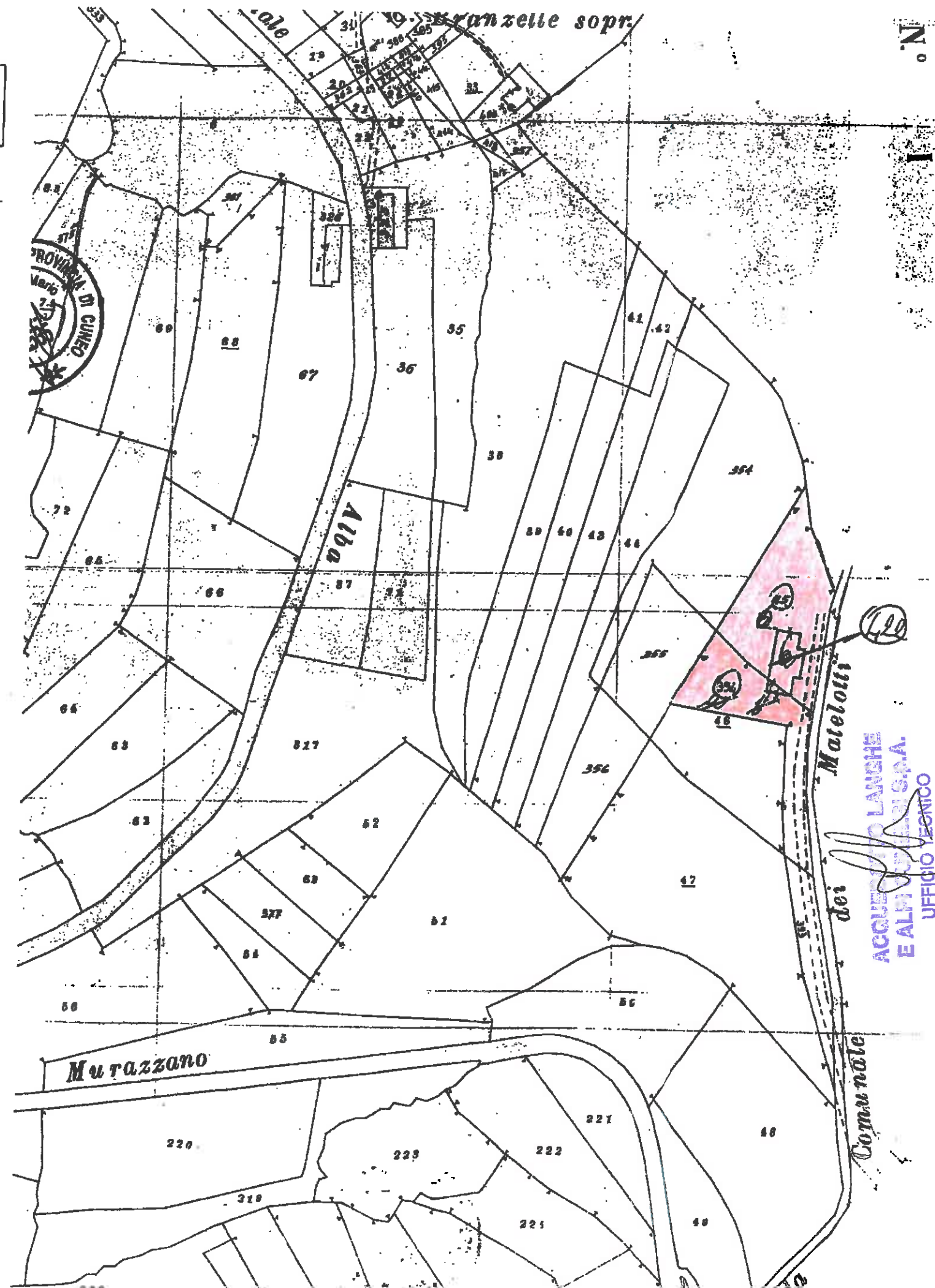

ACQUEDOTTO LANGHE  
E ALTO TORRE S.P.A.  
UFFICIO TECNICO