PLANIMETRIA INTERFERENZE

SCALA 1:500

ORTOFOTO

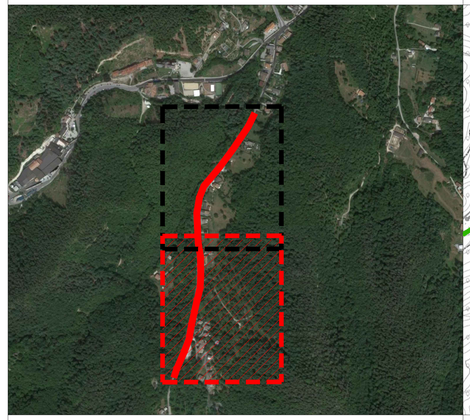

KEY PLAN

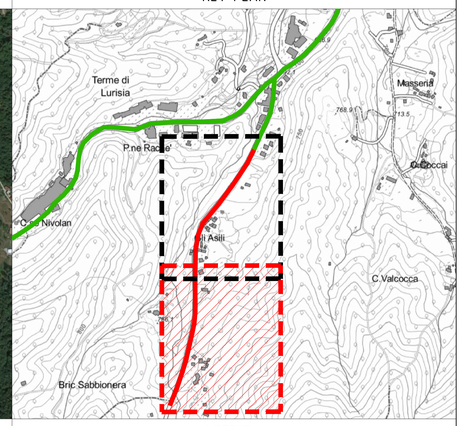

TABELLA INTERFERENZE

N.	COMUNE	TIPO INTERFERERENZA	LUNGH. [m]	MATERIALE	De/DN [mm]	INTERVENTO PROPOSTO
A1	Roccaforte Mondovì (CN)	Rete fognaria	655.00	PE	180	Parallelismo (M.T.O.. sez. 10.1.1.4)
A2	Roccaforte Mondovì (CN)	Rete elettrica M.T.	–	PE	180	Sottopasso (M.T.O. sez. 10.1.4.1)
A3	Roccaforte Mondovì (CN)	Rete elettrica M.T.	538.00	PE	180	Parallelismo (M.T.O. sez. 10.1.4.2)
A4	Roccaforte Mondovì (CN)	Rio degli Asili	–	PE	180	Sovrappasso (M.T.O. sez. 10.1.1.2)

LEGENDA

LEGENDA RETE GAS

- Tubazione abbandonata/dismessa
- Tubazione da sostituire
- Tubazione esistente
- Tubazione in progetto
- Allacciamento esistente
- B.P. ($P_{max} \leq 0.04$ bar, VII Specie)
- M.P.A ($0.04 < P_{max} \leq 0.5$ bar, VI Sp.)
- M.P.B ($0.5 < P_{max} \leq 1.5$ bar, V Sp.)
- M.P.B ($1.5 < P_{max} \leq 5$ bar, IV Sp.)
- M.P.C ($5 < P_{max} \leq 12$ bar, III Sp.)
- A.P. ($12 < P_{max} \leq 24$ bar, II Sp.)
- A.P. ($P_{max} > 24$ bar, I Specie)

LEGENDA SIMBOLOGIA

- Impianto prelievo riduzione misura (IPRM)
- Impianto riduzione intermedia (IRI)
- Gruppo di riduzione industriale (GRFI)
- Gruppo di riduzione finale (GRF)
- Gruppo di riduzione utenza (GRU)
- Organo di intercettazione in pozzetto
- Giunto di transizione ACC/PE
- Riduzione di diametro
- Giunto dielettrico
- Allacciamento di utenza
- Punto di scarico
- Curva verticale

LEGENDA NUMERAZIONI

- X — Numerazione punti di rete
- AX — Numerazione interferenze

LEGENDA INTERFERENZE

- Rete fognaria (in costruzione)
- Rete telefonica aerea (presunta)
- Rete elettrica aerea (presunta)
- Rete elettrica M.T. interrata

NOTE E INDICAZIONI

- Tutte le quote sono espresse in metri tranne ove espressamente specificato.
- Il contenuto delle planimetrie, per quanto riguarda i sottoservizi, ha valore indicativo. Sarà quindi opportuno operare con la massima cautela in fase di scavo al fine di arrecare il minimo danno qualora ci si imbatta in questi.
- Le interferenze con altri sottoservizi presenti nel sottosuolo verranno trattate come previsto sul Manuale Tecnico Operativo Italgas. Laddove non risulti possibile mantenere le distanze minime rispetto agli altri sottoservizi, si proteggerà la tubazione in progetto mediante posa di tubo guaina in PVC (si veda M.T.O.).
- Il Comune di Roccaforte Mondovì informa del fatto che la realizzazione dell'estensione rete in progetto avverrà contestualmente alla posa della rete fognaria: il ripristino della sede stradale è già ricompreso nei lavori previsti per la posa della nuova fognatura, pertanto Italgas ne sarebbe esonerata. In accordo con questa, non vengono contabilizzati nel presente progetto i ripristini definitivi del manto d'usura, la sigillatura del manto di usura e la fresatura del manto di usura esistente. Resto inteso che le modalità di rinterro e ripristino seguiranno le prescrizioni tecniche della Provincia di Cuneo.

GEOPAVIA

Progettista:
Geom. Alberto Gatti
Collegio Geometri di Pavia
Albo n. 2235

Unità Responsabile della Progettazione
REALINP PIAO

Progetto n°:
19-015-3E-0D-004190
WBS: S7.04.I0118.02.6186
Allegato n°: 10.2

Nome file: All.10.2.19-015-3E-0D-004190.Planimetria interferenze.pdf

Formato: A0 Scala: 1:500

Rev.	G.	M.	A.	Redatto	Controllato	Approvato
00	12	04	19	M. Milani	G. Maurelli	A. Gatti

Descrizione: Emissione per commenti/approvazione

Comm.:

Committente:
Italgas Reti

Comune di Roccaforte Mondovì (CN) - Loc. Lurisia, Via Valle Asili

PROGETTO ESECUTIVO

Estensione rete B.P.
Planimetria interferenze

Il presente elaborato è di proprietà aziendale - La società tutelerà i propri diritti a termini di legge.