



acda  
azienda cuneese dell'acqua spa



COMUNE DI SAMPEYRE

**Lavori di realizzazione impianto di abbattimento del cromo esavalente in Località Villar**

Livello di progettazione:

**PROGETTO**

Oggetto elaborato:

**Locale apparecchiature idrauliche  
pianta, prospetto e sezione**



Sede Legale: Corso Nizza 88 - 12100 Cuneo  
Tel. 0171.326711 - fax 0171.326710  
Partita IVA: 02468770041  
Capitale sociale € 5.000.000  
e-mail: acda@acda.it

**Progettazione:**  
(Ordine Ingegneri Provincia di Cuneo n° A1886)

Dott. Ing. Fabio Monaco

**Responsabile Unico del Procedimento**

Dott. Ing. Roberto Beltritti

| COMMESSA | Livello di progetto | Categoria di progetto | Tipo di elaborato | N. elaborato | REV. | DATA       | SCALA / E |
|----------|---------------------|-----------------------|-------------------|--------------|------|------------|-----------|
| SC00465  | ES                  | GE                    | DW                | 03           | 00   | 13.09.2019 | 1:50      |

| REV. | Descrizione:                    | DATA:    | Redatto da: | Verificato da: | Approvato da: |
|------|---------------------------------|----------|-------------|----------------|---------------|
| 00   | EMISSIONE per consegna progetto | 13.09.19 | L.Fresia    | F. Monaco      | R. Beltritti  |
|      |                                 |          |             |                |               |
|      |                                 |          |             |                |               |

Questo elaborato è di proprietà dell'ACDA, qualsiasi divulgazione o riproduzione anche parziale deve essere espressamente autorizzata

Acda azienda cuneese dell'acqua spa  
Sede Legale: Corso Nizza 88 - 12100 CUNEO - Tel. 0171.326711 - Fax 0171.326710 - e-mail: acda@acda.it  
Capitale sociale € 5.000.000 - Partita IVA 02468770041

**LOCALE APPARECCHIATURE IDRAULICHE**

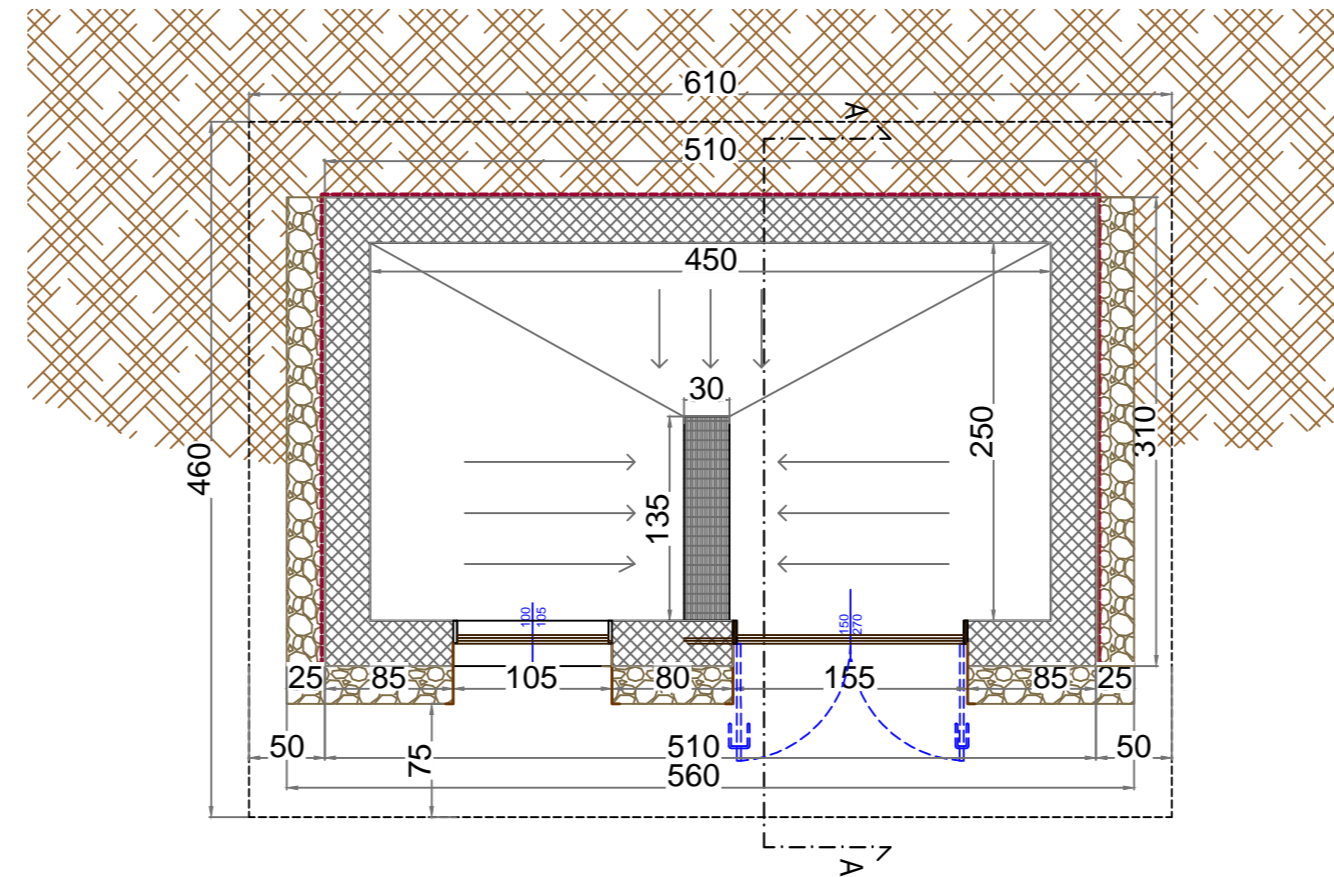

**Pianta scala 1:50**

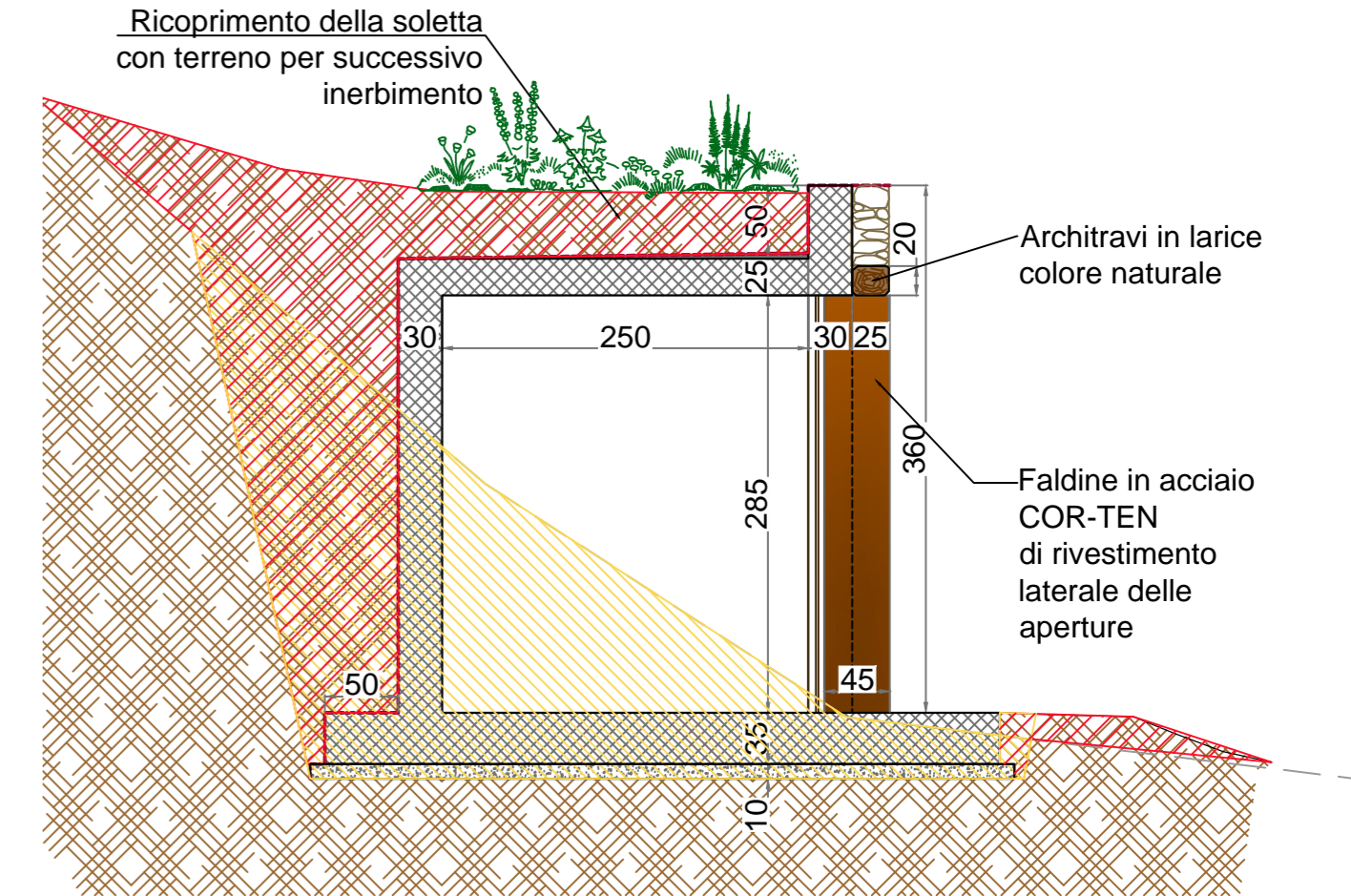

**Sezione A-A scala 1:50**

- scavi: tot. 8 mq
- riporti: tot. 6,5 mq

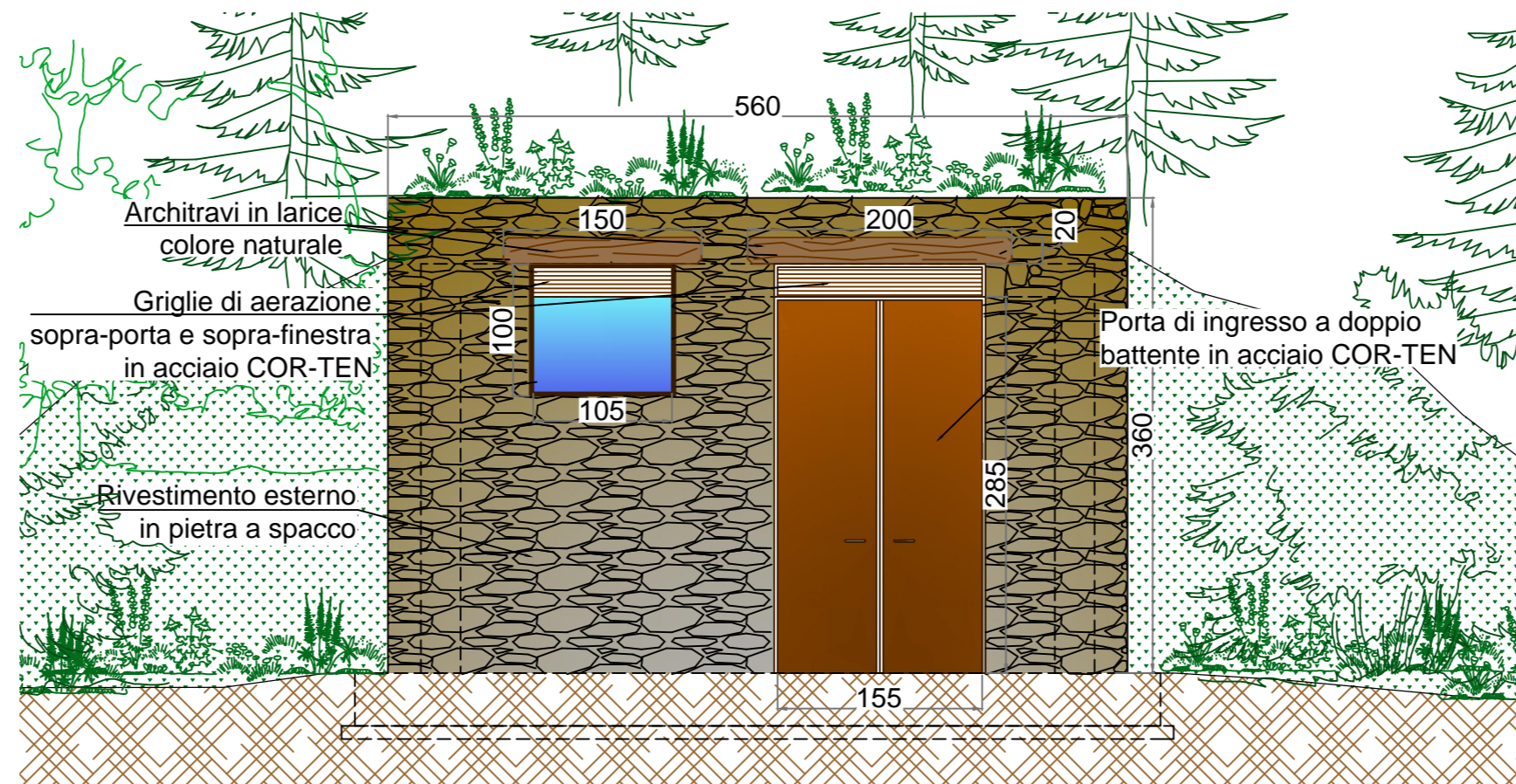

**Prospetto scala 1:50**