LEGENDA INTERVENTI IN PROGETTO

COMPARTO	INTERVENTO	
A	16	Installazione n.2 compressori
B	14	Trasformazione del digestore anaerobico dismesso esistente in un comparto per la digestione aerobica dei fanghi
C	20	Manufatto pompe monho
D		Nuova scala accesso
E	15	Trasformazione del gasometro dismesso esistente in un comparto per l'ispessimento dei fanghi in uscita dalla digestione aerobica
F		Sistemazione area con asfaltatura
G		Sollevamento fanghi ispessiti
H	18	Costruzione nuovo locale compressori esistenti
I	17	Adeguamento impianto elettrico
L	17	Adeguamento palazzina uffici
M	7	Sostituzione n.2+1 pompe riciclo fanghi, n.2+1 pompe supero fanghi
N	8	Sostituzione carroponte e rifacimento via di corsa
O	19	Nuovo pozzetto ingresso filtrazione
P	9	Filtrazione finale
Q	9	Sistema di disinfezione UV
R		Nuovo misuratore di portata
S	21	Costruzione locale tecnico UV e filtrazione
T		Disposizione area per pesa in cemento armato
U	1	Sostituzione paratoie
V	2	Manutenzione grigliatura grossolana
Z	4	Sostituzione pompe e paratoie

LEGENDA TUBAZIONI

- - - - - - - -	Tubazioni esistenti (di interesse)
———	Tubazioni in progetto linea fanghi
———	Tubazioni in progetto linea acqua
- - - - - - - -	Tubazioni in progetto linea aria

LEGENDA COMPARTI IN PROGETTO

- 18 Nuovo locale compressori
- 19 Nuovo pozzetto (200x200)
- 20 Manufatto pompe monho
- 21 Locale tecnico per alloggio quadri elettrici stazione UV e filtrazione finale

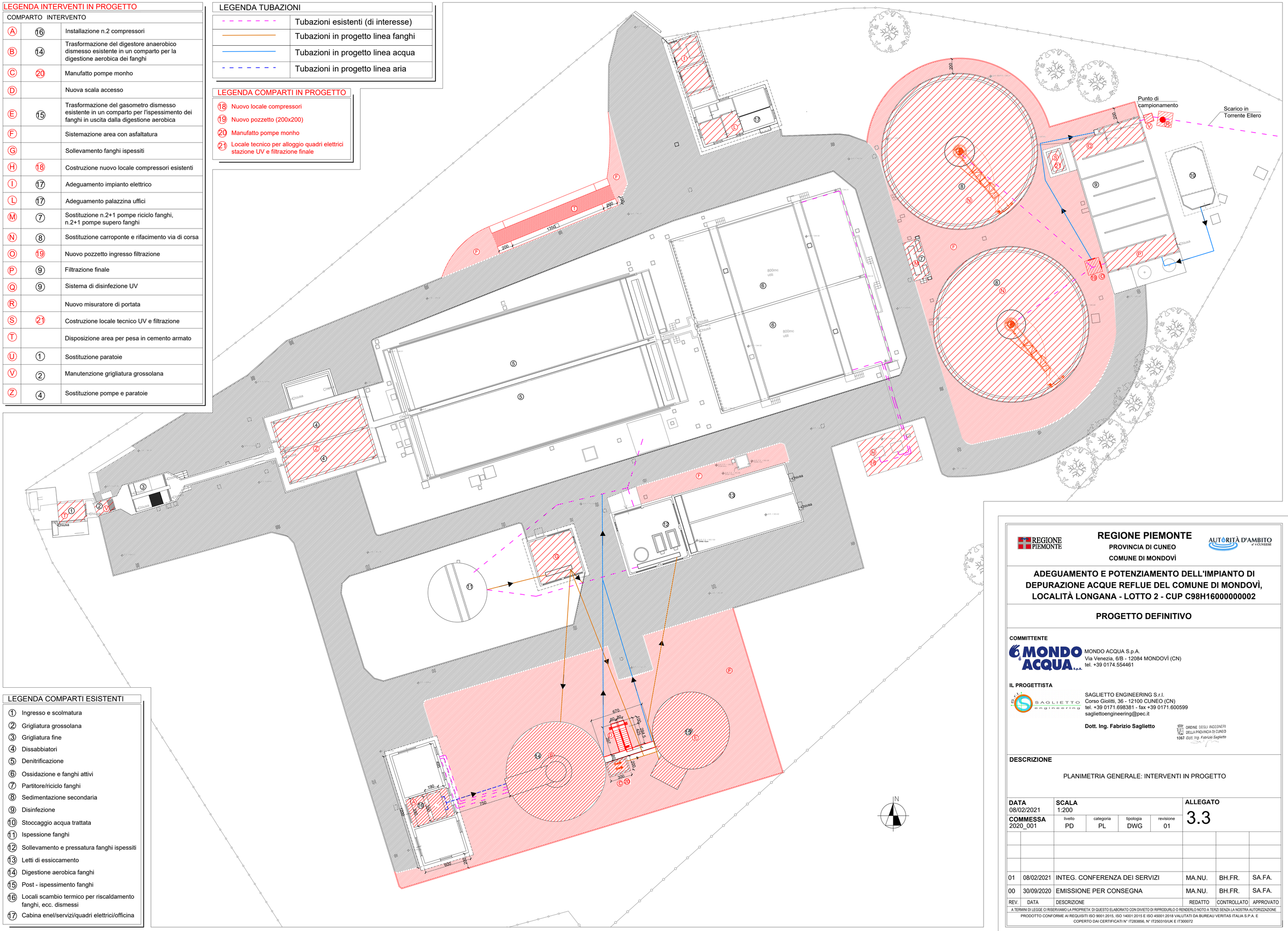

LEGENDA COMPARTI ESISTENTI

- 1 Ingresso e scolmatura
- 2 Grigliatura grossolana
- 3 Grigliatura fine
- 4 Dissabbiatori
- 5 Denitrificazione
- 6 Ossidazione e fanghi attivi
- 7 Partitore/riciclo fanghi
- 8 Sedimentazione secondaria
- 9 Disinfezione
- 10 Stoccaggio acqua trattata
- 11 Ispessione fanghi
- 12 Sollevamento e pressatura fanghi ispessiti
- 13 Letti di essiccamento
- 14 Digestione aerobica fanghi
- 15 Post - ispessimento fanghi
- 16 Locali scambio termico per riscaldamento fanghi, ecc. dismessi
- 17 Cabina enel/servizi/quadri elettrici/officina

REGIONE PIEMONTE

REGIONE PIEMONTE

PROVINCIA DI CUNEO

COMUNE DI MONDOVÌ

AUTORITÀ D'AMBITO n° 4 CUNEESE

ADEGUAMENTO E POTENZIAMENTO DELL'IMPIANTO DI DEPURAZIONE ACQUE REFLUE DEL COMUNE DI MONDOVÌ, LOCALITÀ LONGANA - LOTTO 2 - CUP C98H16000000002

PROGETTO DEFINITIVO

COMMITTENTE

MONDO ACQUA S.p.A.
Via Venezia, 6/B - 12084 MONDOVÌ (CN)
tel. +39 0174.554461

IL PROGETTISTA

SAGLIETTO ENGINEERING S.r.l.
Corso Giolitti, 36 - 12100 CUNEO (CN)
tel. +39 0171.698381 - fax +39 0171.600599
sagliettoengineering@pec.it

Dott. Ing. Fabrizio Saglietto

ORDINE DEGLI INGEGNERI DELLA PROVINCIA DI CUNEO 1067 - Dott. Ing. Fabrizio Saglietto

DESCRIZIONE

PLANIMETRIA GENERALE: INTERVENTI IN PROGETTO

DATA	SCALA				ALLEGATO
08/02/2021	1:200				3.3
COMMESSA 2020_001	livello PD	categoria PL	tipologia DWG	revisione 01	

REV.	DATA	DESCRIZIONE	REDATTO	CONTROLLATO	APPROVATO
01	08/02/2021	INTEG. CONFERENZA DEI SERVIZI	MA.NU.	BH.FR.	SA.FA.
00	30/09/2020	EMISSIONE PER CONSEGNA	MA.NU.	BH.FR.	SA.FA.

A TERMINI DI LEGGE CI RISERVIAMO LA PROPRIETA' DI QUESTO ELABORATO CON DIVIETO DI RIPRODURLO O RENDERLO NOTO A TERZI SENZA LA NOSTRA AUTORIZZAZIONE

PRODOTTO CONFORME AI REQUISITI ISO 9001:2015, ISO 14001:2015 E ISO 45001:2018 VALUTATI DA BUREAU VERITAS ITALIA S.P.A. E COPERTO DAI CERTIFICATI N° IT283856, N° IT250310/UK E IT300072