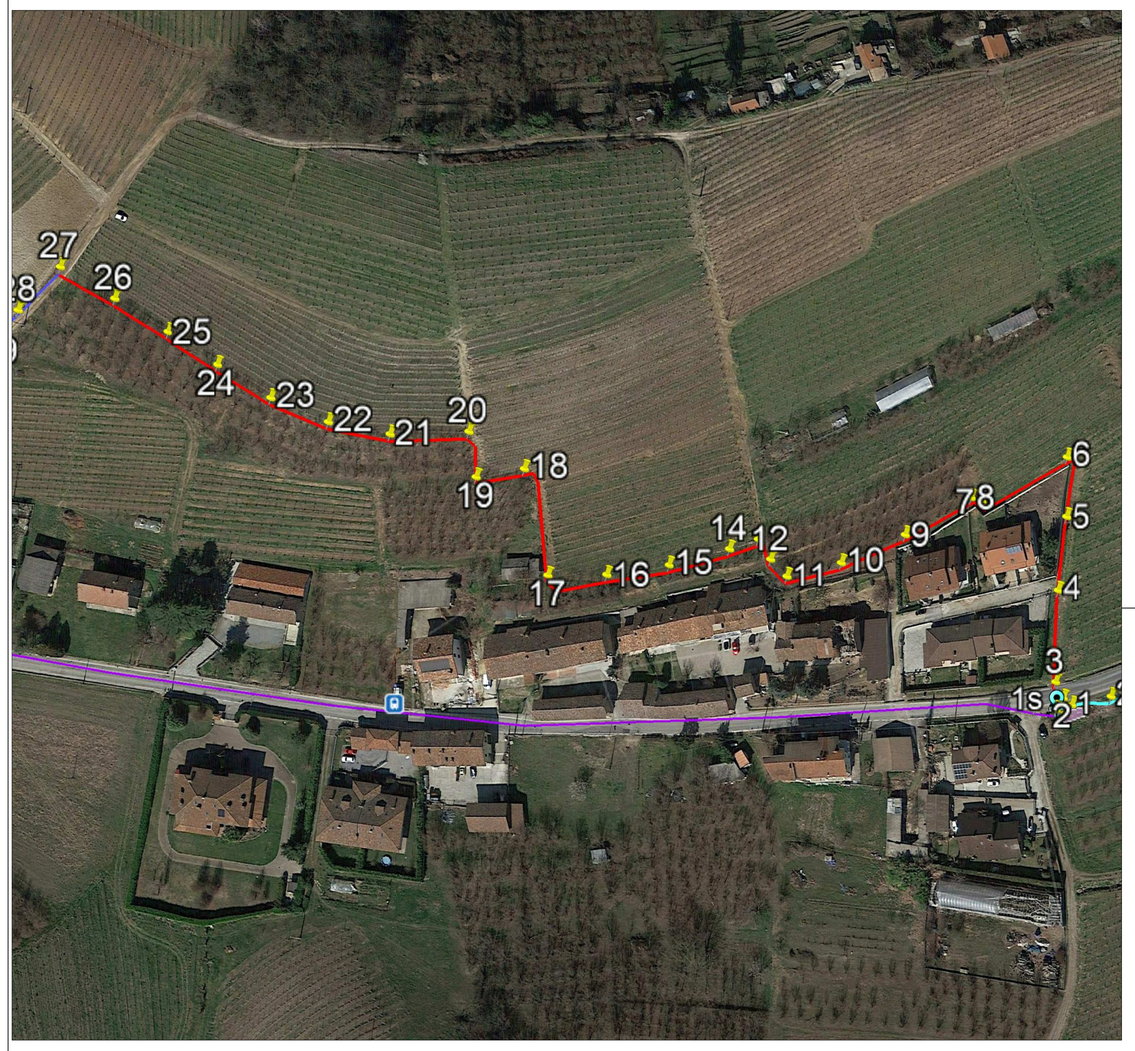

PLANIMETRIA TRATTA FOGNARIA IN PRESSIONE DN90 POLIETILENE [SCALA 1:1.000]

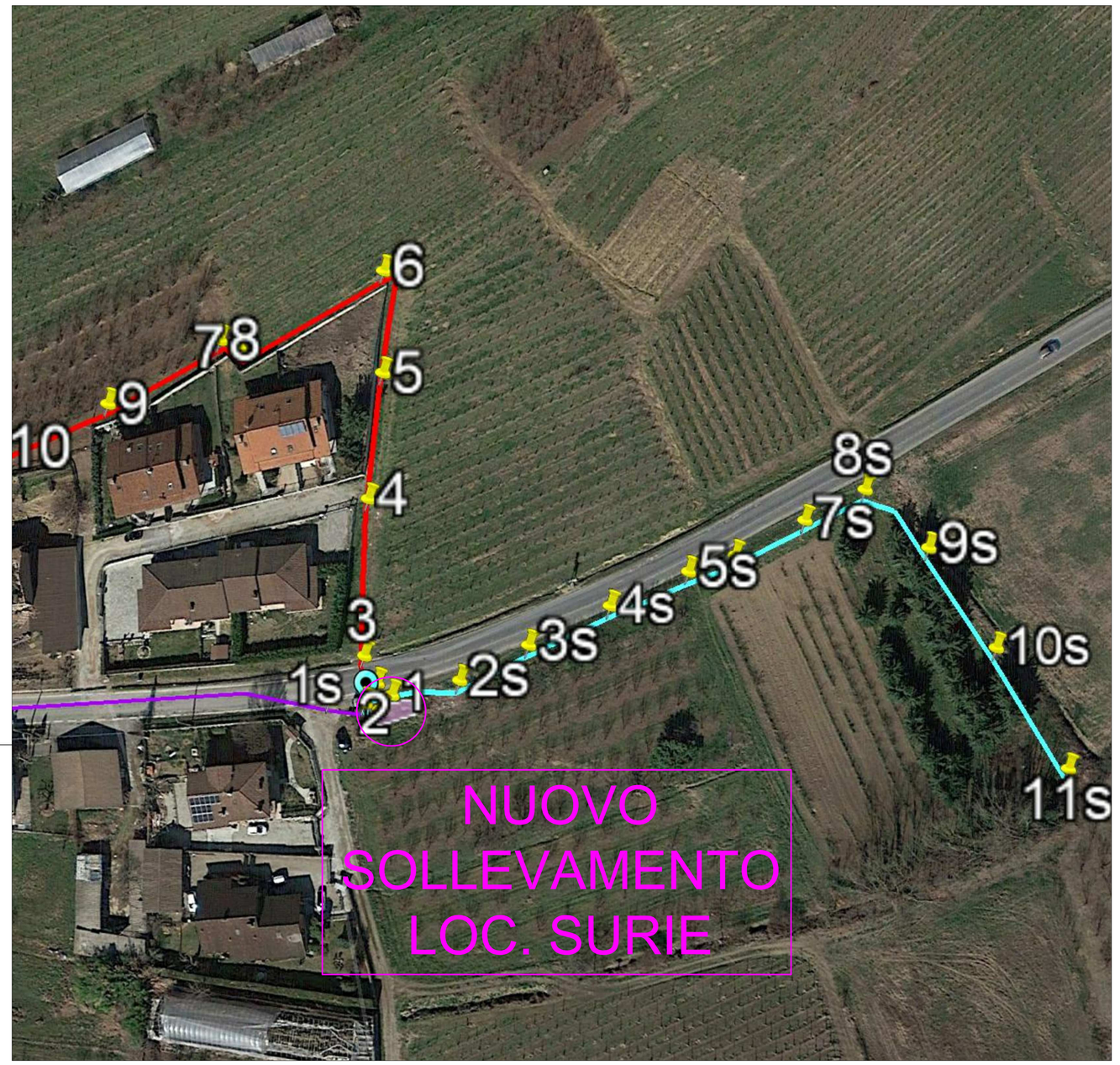

PLANIMETRIA NUOVA TUBAZIONE DI SCARICO SFIORATORE DN 400 [SCALA 1:500]

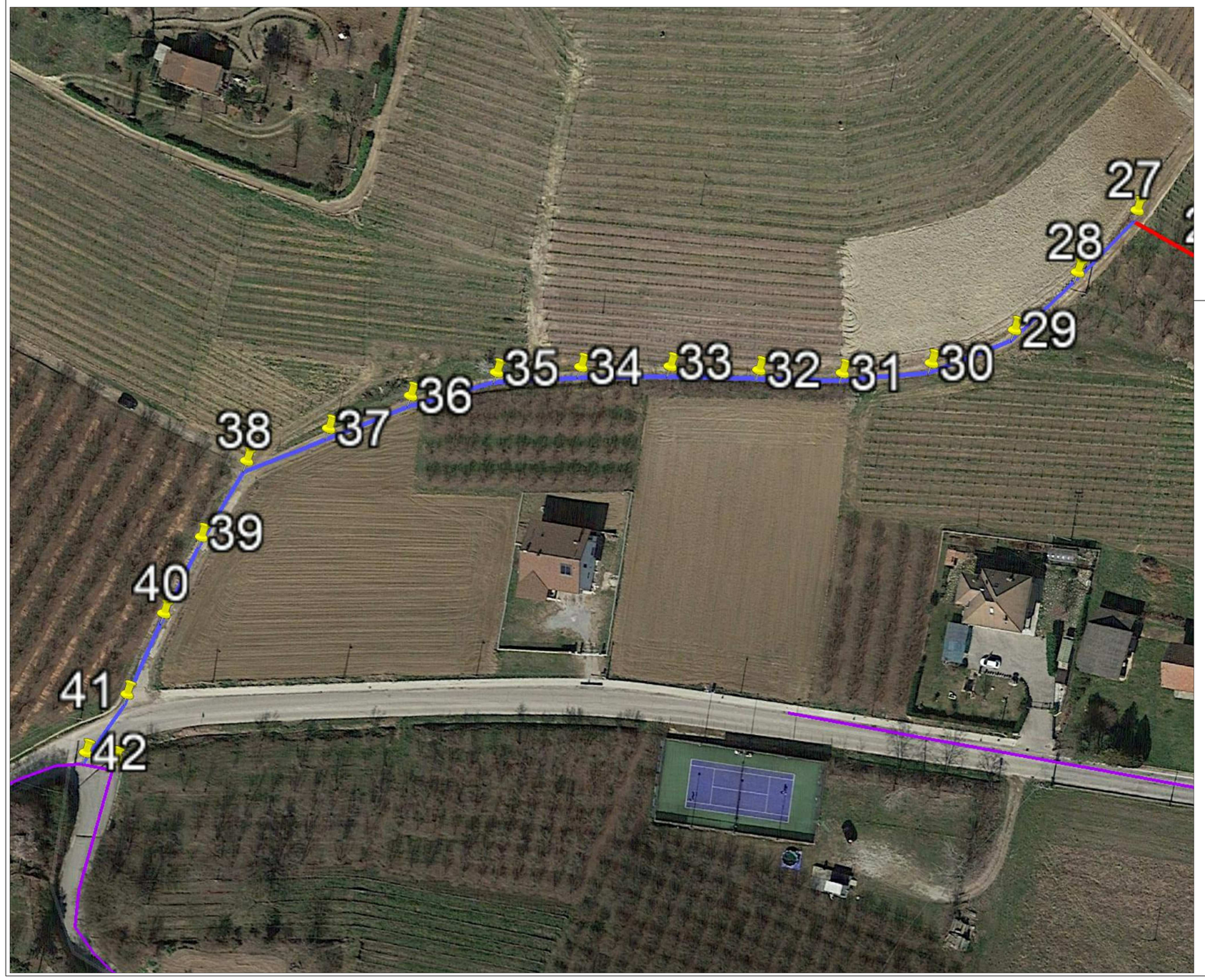

PLANIMETRIA NUOVA TUBAZIONE FOGNARIA A GRAVITA' DN 250 [SCALA 1:500]

LEGENDA

- TUBAZIONI COMUNALI ESISTENTI
- TUBAZIONE A GRAVITA' IN PROGETTO DN 250 POLIPROPILENE SN 16
- TUBAZIONE IN PRESSIONE IN PROGETTO DN 90 POLIETILENE PN 10
- TUBAZIONE DI BYPASS IN PROGETTO DN 400 SN 16 POLIPROPILENE

REGIONE PIEMONTE

REGIONE PIEMONTE
PROVINCIA DI CUNEO

AUTORITÀ D'AMBITO n° 1 CUNEESE

UFFICIO TECNICO

COMUNE DI **MONTICELLO_D'ALBA(CN)**

SOCIETA' INTERCOMUNALE SERVIZI IDRICI S.r.l.
P.zza Risorgimento, 1 - 12051 ALBA (CN)
tel. +39 0173.440366 - fax: +39 0173.293467
Impianto di depurazione Via Tanaro, 77 - 12040 GOVONE (CN)
tel. +39 0173.58494 - fax: +39 0173.58533
Impianto di depurazione Loc. Bauda, 43 SANTO STEFANO BELBO (CN)
http: www.sisiacque.it

DESCRIZIONE

Lavori Civili di Realizzazione condotta fognaria e contestuale dismissione dell'impianto minore di depurazione sito in Loc. Surie nel Comune di Monticello d'Alba (CN).

PROGETTO DEFINITIVO- ESECUTIVO

ELABORATO: **PLANIMETRIA DI DETTAGLIO INTERVENTO** — 1.2

SCALA: 1/1000; 1/500

RELEASE: 00 PRIMA EMISSIONE

PROGETTAZIONE: UFFICIO TECNICO SISI Srl

ORDINE DEGLI INGEGNERI DELLA PROVINCIA DI CUNEO A2470 Dott. Ing. Fabrizio Devalle

LIVELLO PROG.: DEF-ESECUTIVO

STATO: EMISSIONE PER CONSEGNA

LUOGO E DATA: ALBA (CN), 28/08/2020