

ESTRATTO PLANIMETRIA CATASTALE (FOGLIO 19 - ALBA) - Scala 1 : 2000

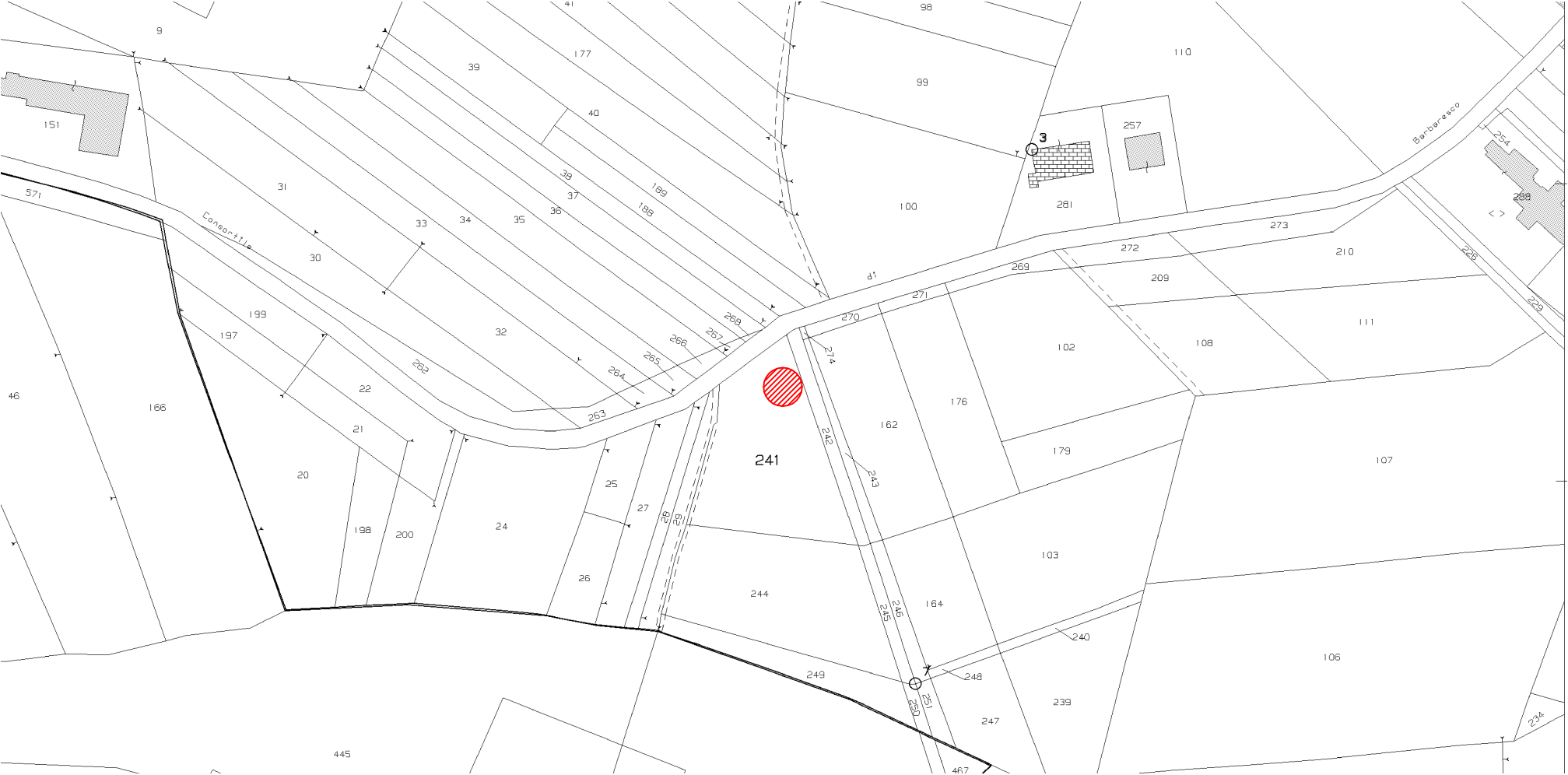

ESTRATTO CARTA TECNICA REGIONALE - Scala 1 : 10'000

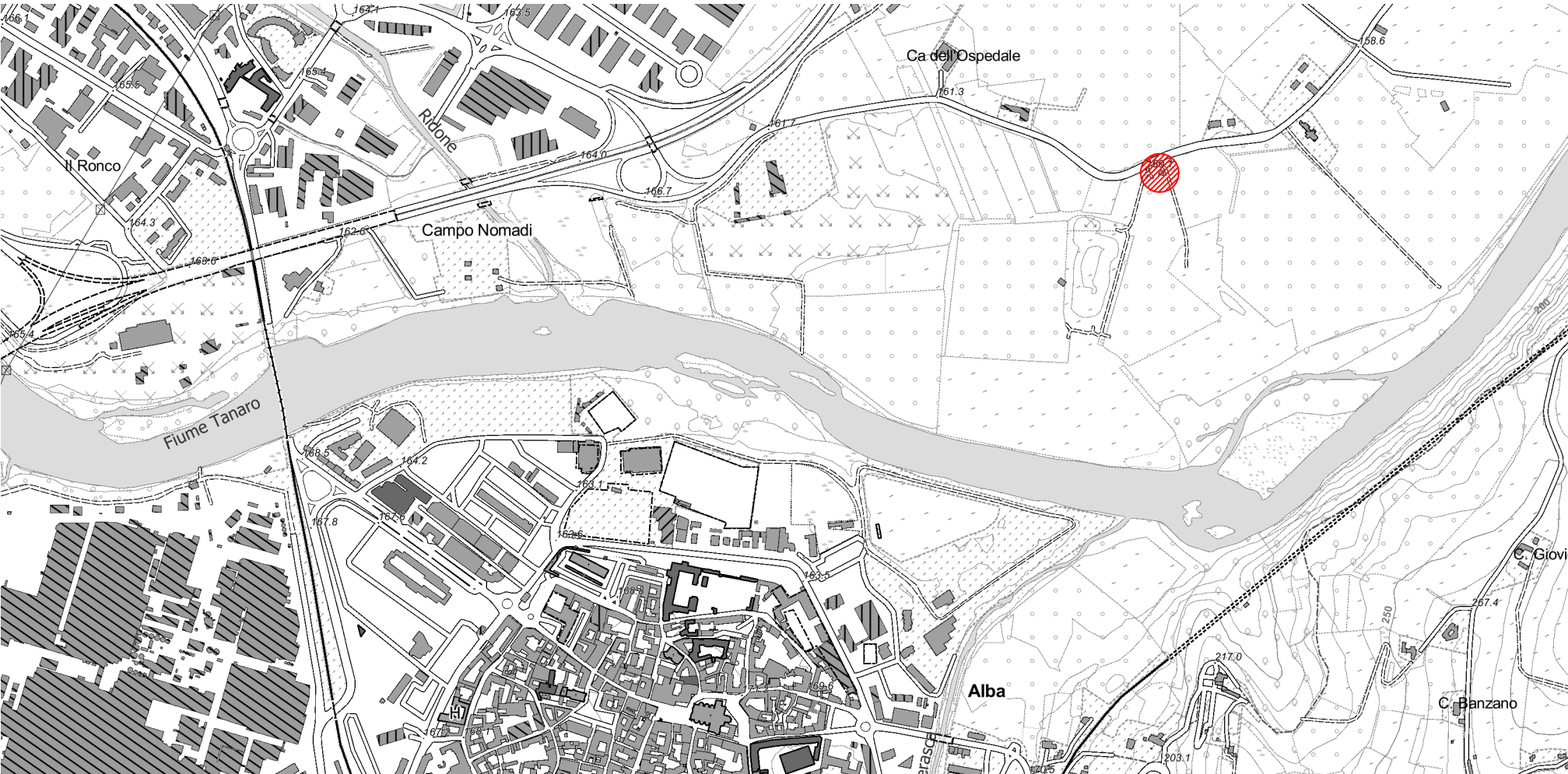

PLANIMETRIA DELL'AREA DI INTERVENTO - Scala 1:100

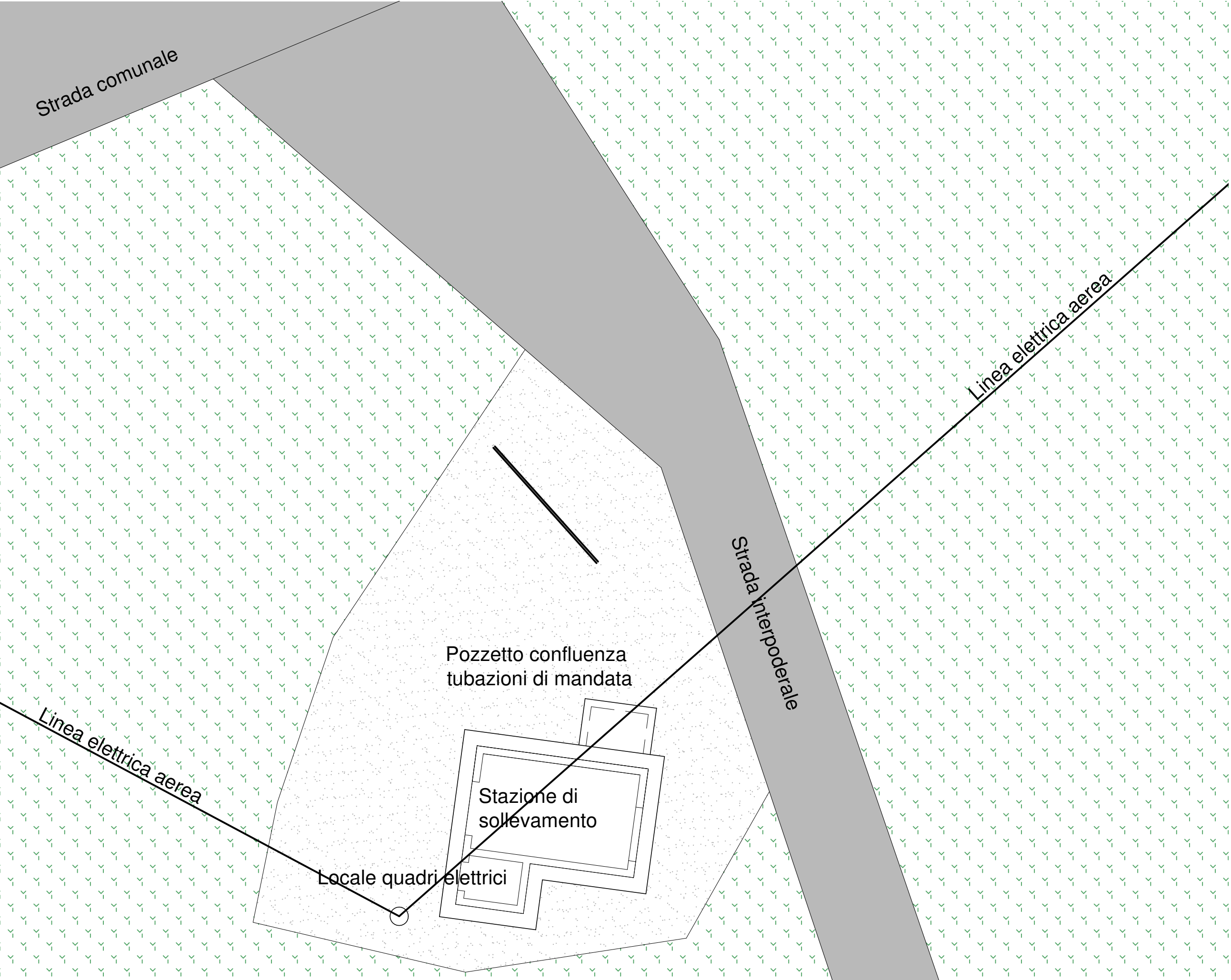

REGIONE PIEMONTE
PROVINCIA DI CUNEO
COMUNE DI ALBA



ADEGUAMENTO COMPONENTI IMPIANTISTICHE DELLA
STAZIONE DI SOLLEVAMENTO DI LOC. MOGLIASSO NEL COMUNE
DI ALBA

IL COMMITTENTE

Società Intercomunale Servizi Idrici S.r.l.
P.zza Risorgimento, 1 - 12051 ALBA (CN)



IL PROGETTISTA

Dott. Ing. FEDERICO GATTI
Via Damillano, 4 - 12062 CHERASCO (CN)
Via Serra 63/70 - 17028 SPOTORNO (SV)
Tel: 329-0089766
mail: gatti.ingegneria@gmail.com

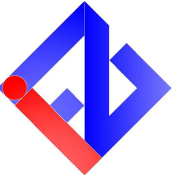

ORDINE DEGLI INGEGNERI
DELLA PROVINCIA DI CUNEO
A2060 Dott. Ing. Federico Gatti
Federico Gatti

ELABORATO

PLANIMETRIA DELL'AREA DI INTERVENTO

| COMMESSA | | LIVELLO | TIPOLOGIA | ALLEGATO | |
|-----------|------------|---|-----------------------|-------------|-----------|
| IFG_20_14 | | PERIZIA TECNICA | DWG SCALA VARIE | 3.1 | |
| | | | | | |
| | | | | | |
| 01 | 15/09/2020 | Recepimento modifiche richieste dal Committente | F.G. | F.G. | F.G. |
| 00 | 27/07/2020 | Emissione per consegna | F.G. | F.G. | F.G. |
| Rev. | Data | Descrizione | Redatto | Controllato | Approvato |

Questo documento è di proprietà dell'Ing. Federico Gatti e non può essere modificato, copiato, duplicato, riprodotto o divulgato senza l'autorizzazione scritta di quest'ultimo