ESTRATTO C.T.R. - *Scala 1:10.000*

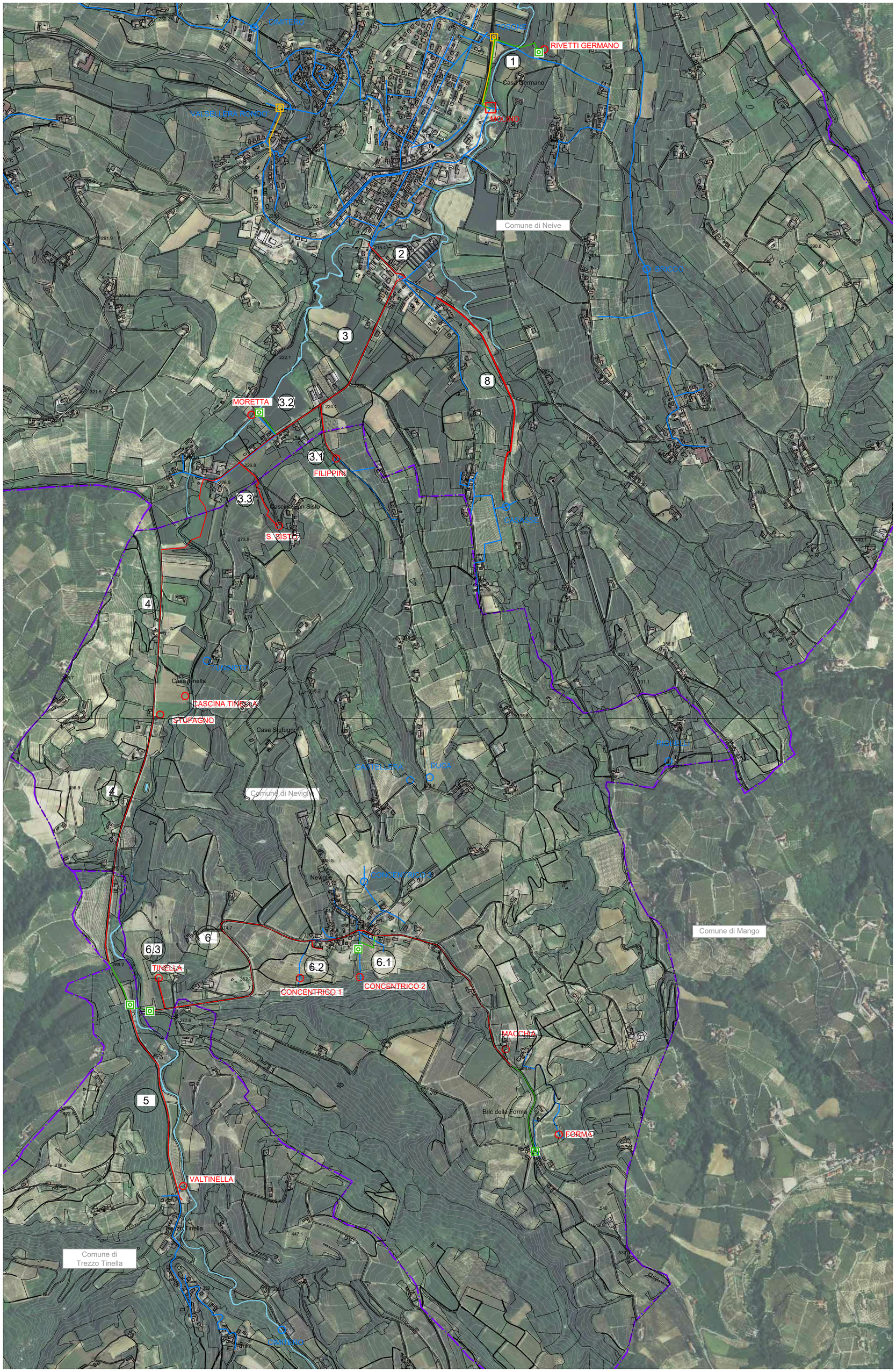

N

LEGENDA

- Confine comunale
- Individuazione intervento

OPERE ESISTENTI

- Fognatura a gravità
- Fognatura in pressione
- Impianto di sollevamento
- Fossa imhoff
- Impianto di depurazione

OPERE PROGETTO

- Fognatura a gravità
- Fognatura in pressione
- Impianto di sollevamento
- Fossa imhoff da dismettere

REGIONE PIEMONTE

PROVINCIA DI CUNEO

COMUNI DELLA VAL TINELLA

Interventi per la razionalizzazione del sistema di collettamento e depurazione dei comuni della Val Tinella

CUP: J93H17000010003 CIG: 78217410DE

PROGETTO DEFINITIVO

COMMITTENTE

TECNOEDIL S.p.A. Via Vivaro, 2 - 12051 ALBA (CN)
tel. +39 0173.441155 - fax + 39 0173.441104
www.egea.it - mail: tecnoedil@egea.it

PROGETTISTA

SAGLIETTO ENGINEERING S.r.l.
Corso Giolitti, 36 - 12100 CUNEO (CN)
tel. +39 0171.698381 - fax +39 0171.600599
sagliettoengineering@pec.it

Dott. Ing. Fabrizio Saglietto

ORDINE DEGLI INGEGNERI DELLA PROVINCIA DI CUNEO
A1067 Dott. Ing. Fabrizio Saglietto

CERTIFICATORE

AUTORITÀ D'AMBITO n° 4 CUNEESE

REVISIONE	DATA	DESCRIZIONE	ALLEGATO
00	22/03/2021	Planimetria generale: interventi in progetto	3.3

Protocollo	Commessa	SCALA
	2019_018	1:10.000