PIANTA (scala 1:100)

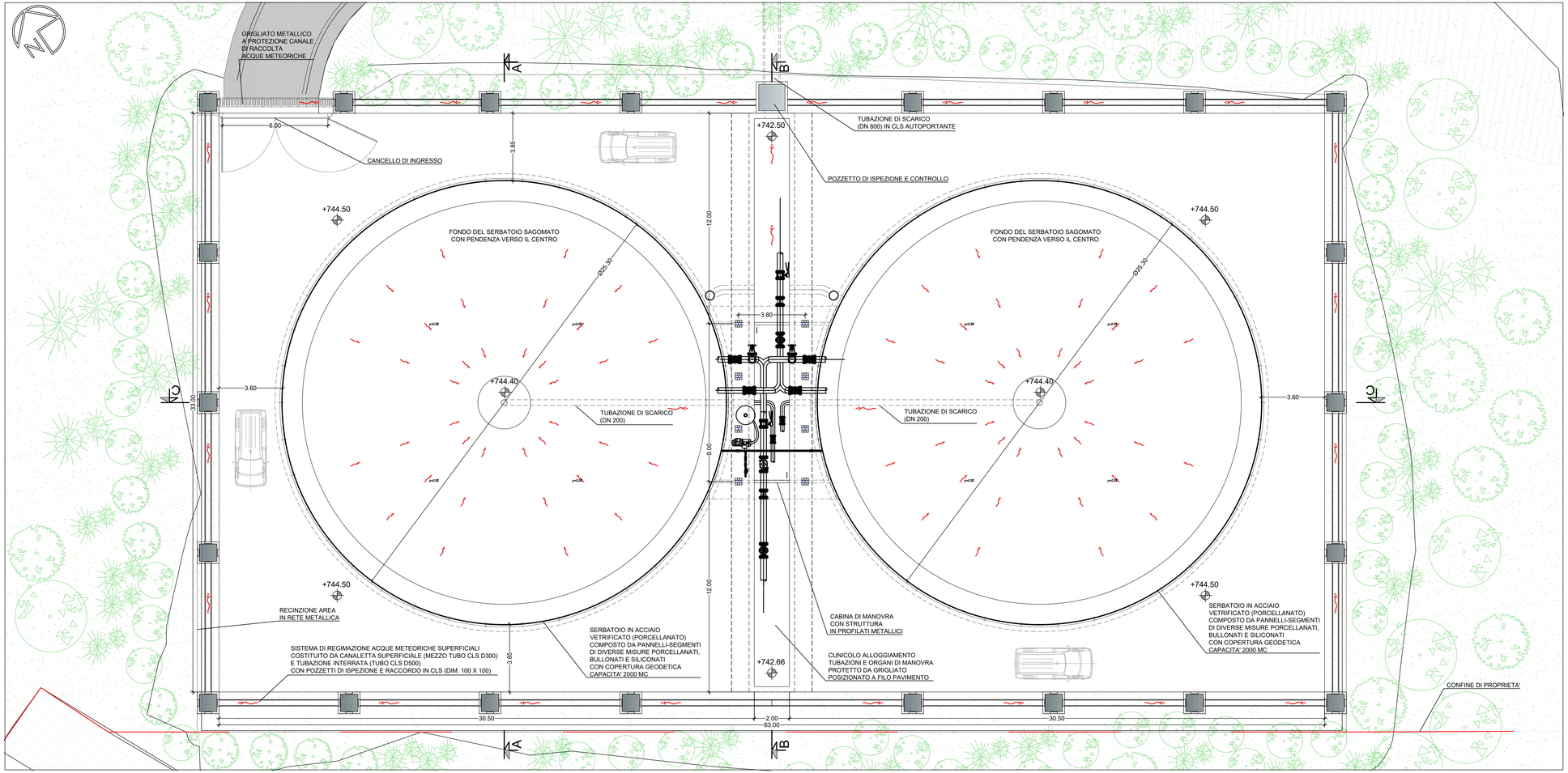

ACQUEDOTTO LANGHE e ALPI CUNEESI SpA

Comune	CERRETTO LANGHE (CN)
Oggetto	REALIZZAZIONE SERBATOIO DI ACCUMULO A SERVIZIO DELLA RETE ADDUTTRICE ACQUEDOTTO LANGHE CAPACITA' 4.000 mc
Elaborato	T10.2 - SEBATOIO - PIANTA
Committente del progetto	ACQUEDOTTO LANGHE e ALPI CUNEESI SpA
Progettista	dott. ing. Enrico Piovano - ufficio tecnico ALAC in collaborazione con Provincia di Cuneo
Responsabile Unico del Procedimento	geom. Mario Giraudo - ufficio tecnico ALAC

Commessa	Livello progettazione	Approvazione	Data approvazione	N. elaborato	Rev.	Data	Scala
2020_01	DEFINITIVO	CdA	31/03/2021	T10.2	00	03/2021	1:100

Rev.	Descrizione	Data	Redatto	Verificato	Approvato
00	Prima emissione	03/2021			
01					
02					
03					
--	Studio di fattibilità	08/2020			

Questo elaborato è di proprietà di ACQUEDOTTO LANGHE e ALPI CUNEESI SpA
L'elaborato non può essere modificato, copiato, duplicato, riprodotto o divulgato, anche parzialmente, senza autorizzazione scritta del proprietario.

ACQUEDOTTO LANGHE e ALPI CUNEESI SpA
Corso Nizza, 9 - 12100 CUNEO - tel 0171 - 200700 - fax 0171 - 200700 - email acquedotto@cuneo.it - capitale sociale € 5.000.000,00
n. iscrizione registro imprese di Cuneo e Codice Fiscale e Partita IVA 02451200048 - n. REA CN - 179339

CO.GE.S.I. SCRL
Corso Nizza, 9/I - 12100 CUNEO - tel 0171 - 200771 - email cogesi@cogesi.it - capitale sociale € 5.000.000,00
n. iscrizione registro imprese di Cuneo e Codice Fiscale e Partita IVA 02454470047 - n. REA CN - 290478