FASE 1 - SITUAZIONE ATTUALE

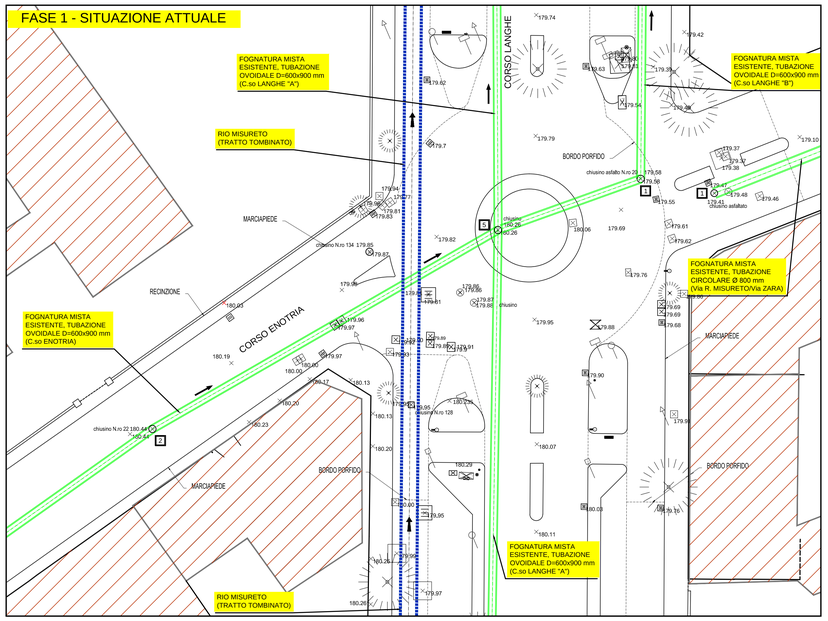

FASE 2 - SPOSTAMENTO SOTTOSERVIZI

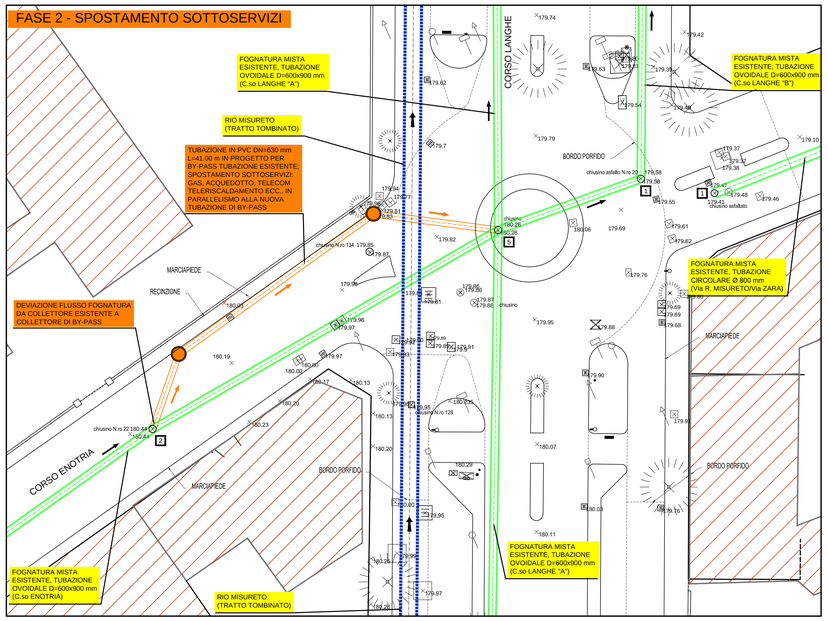

FASE 3 - REALIZZAZIONE CAMERA ESTRAZIONE TBM

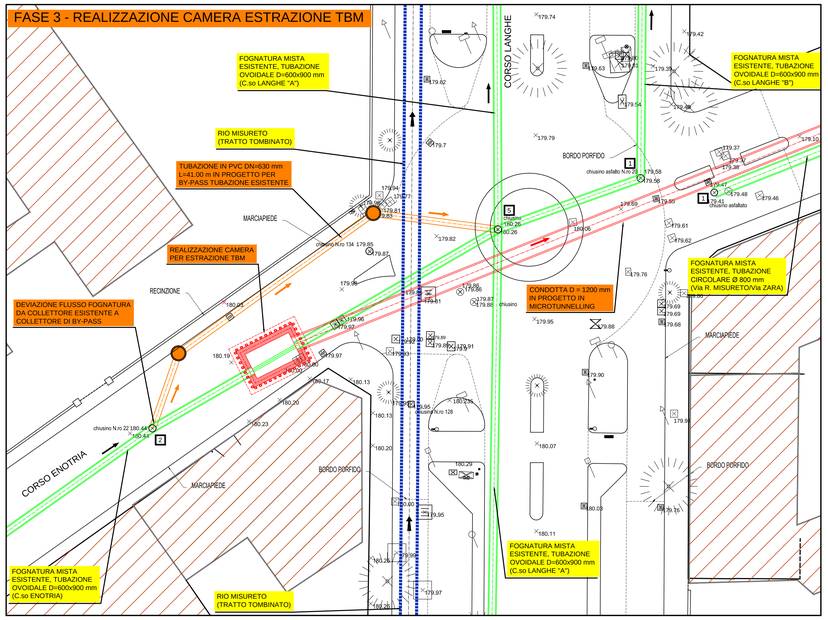

FASE 4 - MESSA IN ESERCIZIO

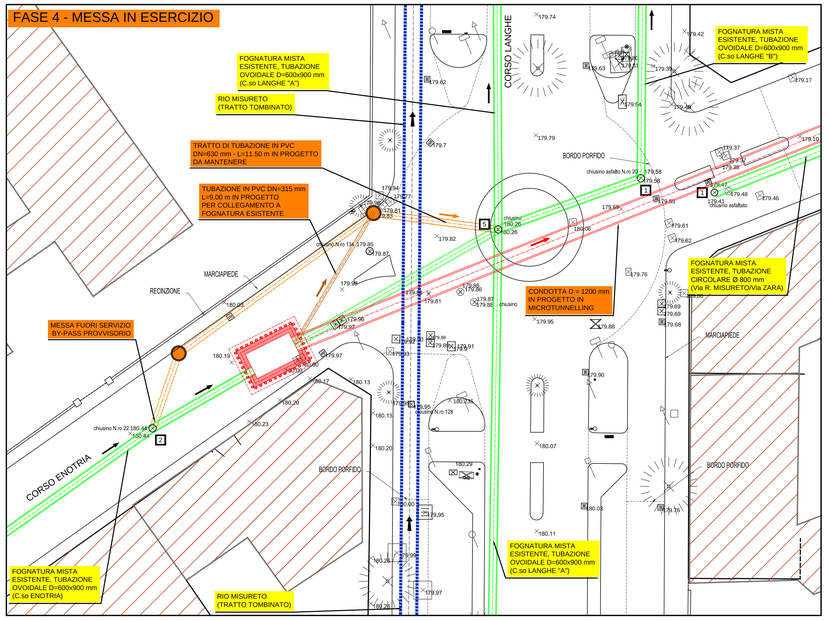

Società Intercomunale Servizi Idrici S.r.l.

Piazza Risorgimento, 1 - Alba (CN) - Tel. 0173440366 - Fax. 0173293467 - sisiacque@pec.sisiacque.it

RISANAMENTO DEL COLLETTORE CONSORTILE AFFERENTE ALL'IMPIANTO DI GOVONE NEL TRATTO DI C.SO LANGHE NEL COMUNE DI ALBA IN FUNZIONE DEGLI OBIETTIVI DI QUALITÀ DI CUI ALLA DIRETTIVA 2060/CE

PROGETTO DEFINITIVO

Particolari costruttivi: fasi realizzative - scala 1:200

CODICE DOCUMENTO					ELABORATO
3 5 0 7 - 0 2 - 0 1 6 0 0 - D W G					9.3
00	MAGGIO 2021	S. GRIVA	A. DENINA	R. BERTERO	
REV.	DATA	REDAZIONE	VERIFICA	AUTORIZZAZIONE	MODIFICHE

SERVIZI DI INGEGNERIA

ASSOCIAZIONE TEMPORANEA DI OPERATORI ECONOMICI

HYDRODATA INGEGNERIA DELLE RISORSE IDRICHE
HYDRODATA S.p.A.
Via Pontida, 23 - 10123 TORINO - tel. 011 56 20 620, fax 011 56 20 620
e-mail hydrodata@hydrodata.it - sito web www.hydrodata.it

H.Y.M. STUDIO Ingegneria Idraulica
H.Y.M.STUDIO associazione professionale
Via Pontida, 23 - 10123 TORINO - tel. 011 56 13 102, fax 011 55 92 891
e-mail hym@hymstudio.it - sito web www.hymstudio.it

ARCHEOLOGA ANNA LORENZATTO

Dott. Ing. ALDO DENINA - INGEGNERE - N° 613 - ORDINE DEGLI INGEGNERI DELLA PROVINCIA DI CUNEO

IMPRODUZIONE O CONSEGNA A TERZI SOLO DETTO SPECIFICA AUTORIZZAZIONE