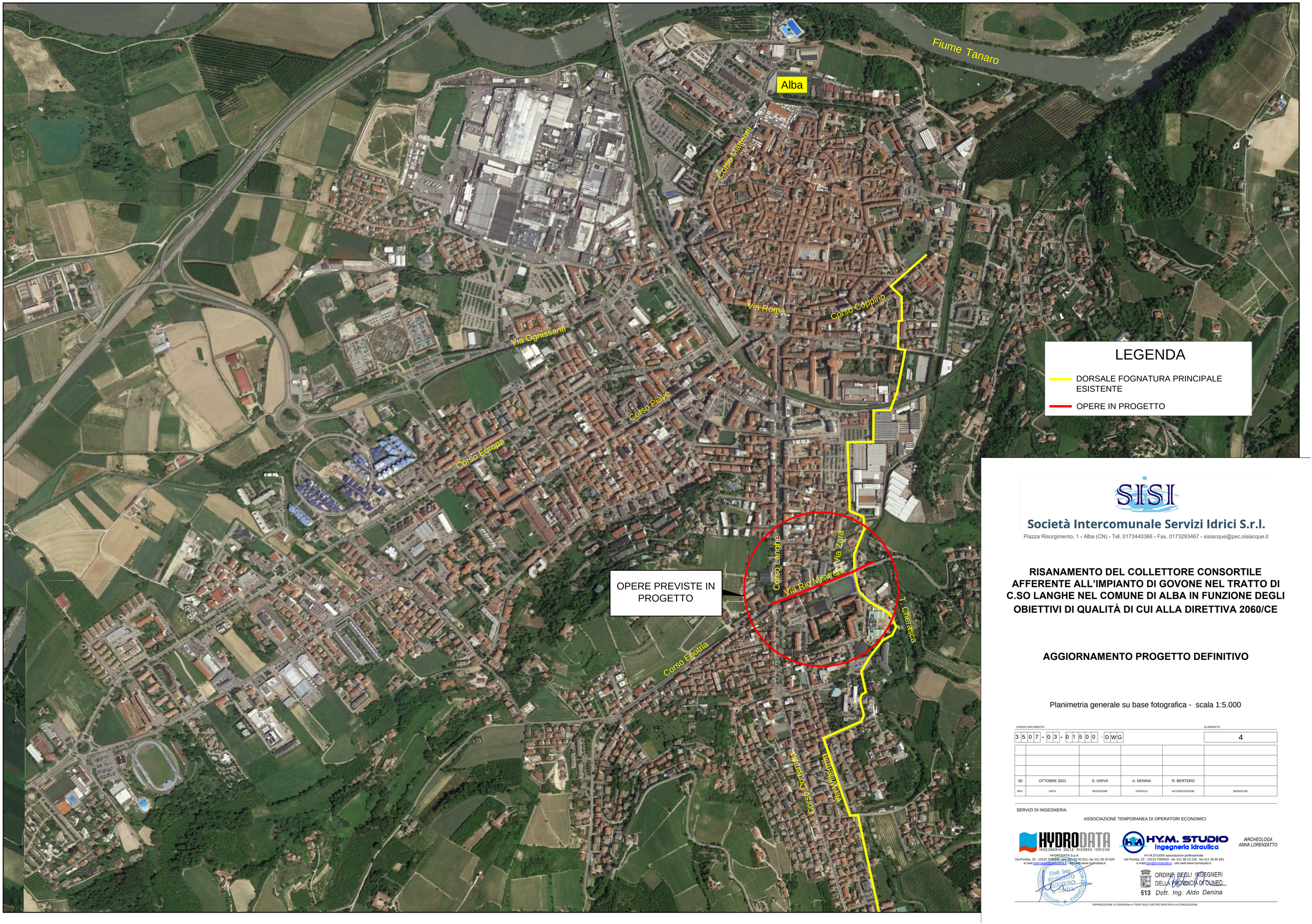

Società Intercomunale Servizi Idrici S.r.l.

Piazza Risorgimento, 1 - Alba (CN) - Tel. 0173440366 - Fax. 0173293467 - sisiacque@pec.sisiacque.it

RISANAMENTO DEL COLLETTORE CONSORTILE AFFERENTE ALL'IMPIANTO DI GOVONE NEL TRATTO DI C.SO LANGHE NEL COMUNE DI ALBA IN FUNZIONE DEGLI OBIETTIVI DI QUALITÀ DI CUI ALLA DIRETTIVA 2060/CE

AGGIORNAMENTO PROGETTO DEFINITIVO

Planimetria generale su base fotografica - scala 1:5.000

CODICE DOCUMENTO					ELABORATO
3 5 0 7 - 0 3 - 0 1 5 0 0 . D W G					4
00	OTTOBRE 2021	S. GRIVA	A. DENINA	R. BERTERO	
REV.	DATA	REDAZIONE	VERIFICA	AUTORIZZAZIONE	MODIFICHE

SERVIZI DI INGEGNERIA

ASSOCIAZIONE TEMPORANEA DI OPERATORI ECONOMICI

HYDRODATA INGEGNERIA DELLE RISORSE IDRICHE

HYDRODATA S.p.A.
Via Pomba, 23 - 10123 TORINO - tel. 011 56 92 811, fax 011 56 20 620
e-mail hydrodata@pec.it - sito web www.hydrodata.it

Dott. Ing. ROBERTO BERTERO n. 7304 Provincia di Torino

HY.M. STUDIO Ingegneria Idraulica

HY.M.STUDIO associazione professionale
Via Pomba, 23 - 10123 TORINO - tel. 011 56 13 103, fax 011 55 92 891
e-mail hym@hymstudio.it - sito web:www.hymstudio.it

ORDINE DEGLI INGEGNERI DELLA PROVINCIA DI CUNEO
613 Dott. Ing. Aldo Denina

ARCHEOLOGA ANNA LORENZATTO

RIPRODUZIONE O CONSEGNA A TERZI SOLO DIETRO SPECIFICA AUTORIZZAZIONE