

Planimetria – Stato di fatto  
1 : 500

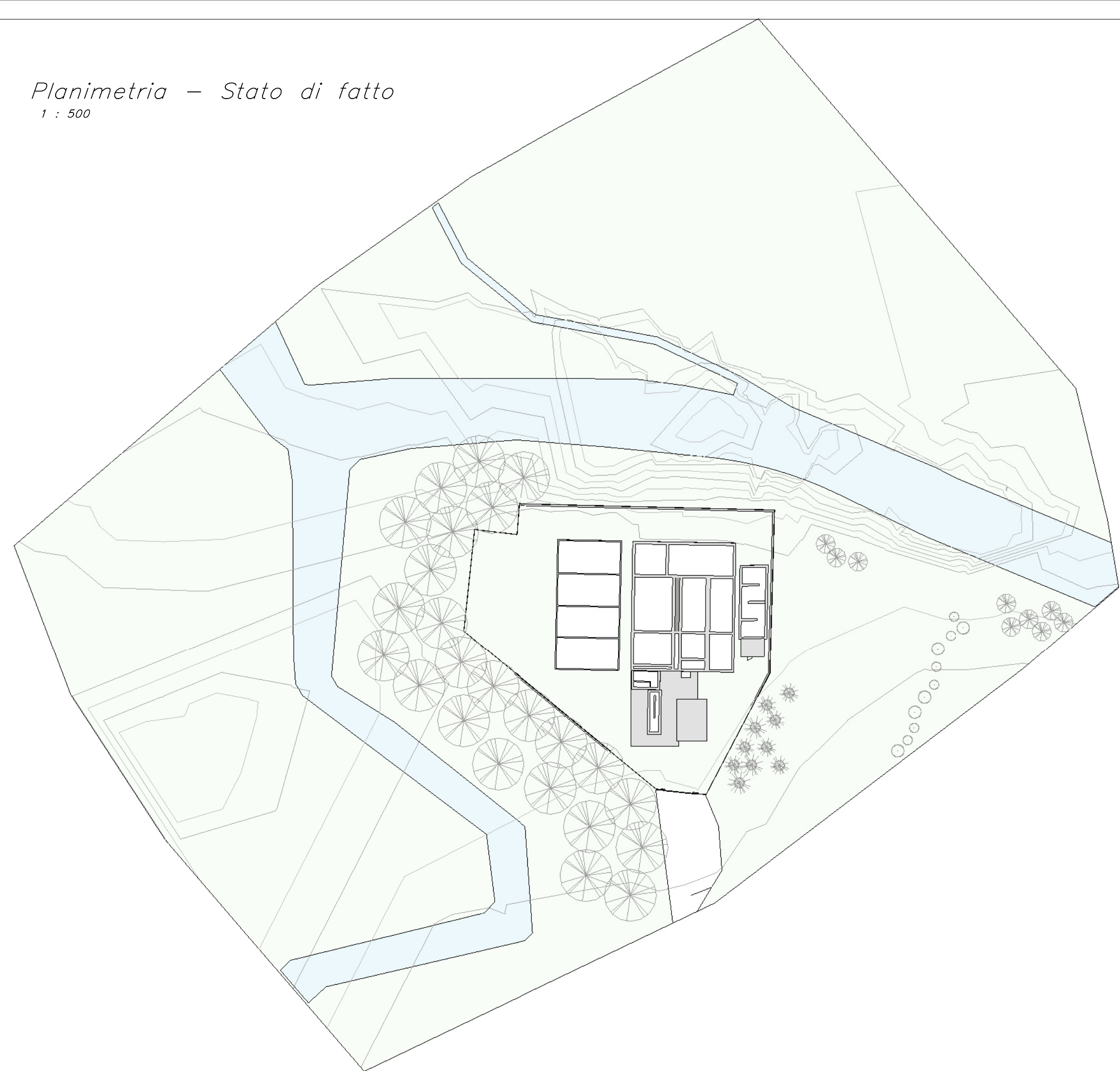

Stato di progetto, Sezione 1-1  
1 : 100

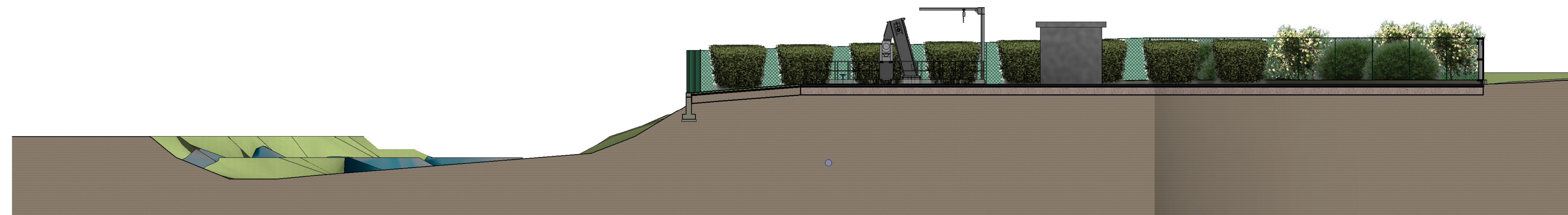

Stato di progetto, Sezione 2-2  
1 : 100

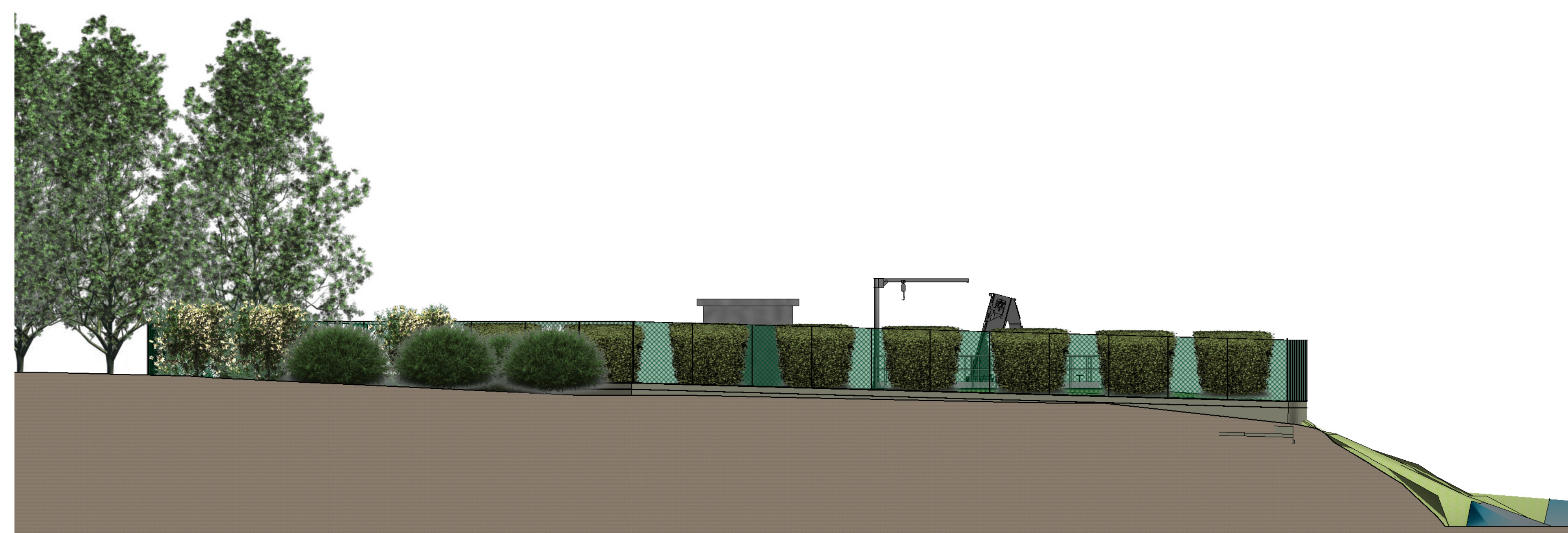

Stato di progetto, Sezione 3-3  
1 : 100

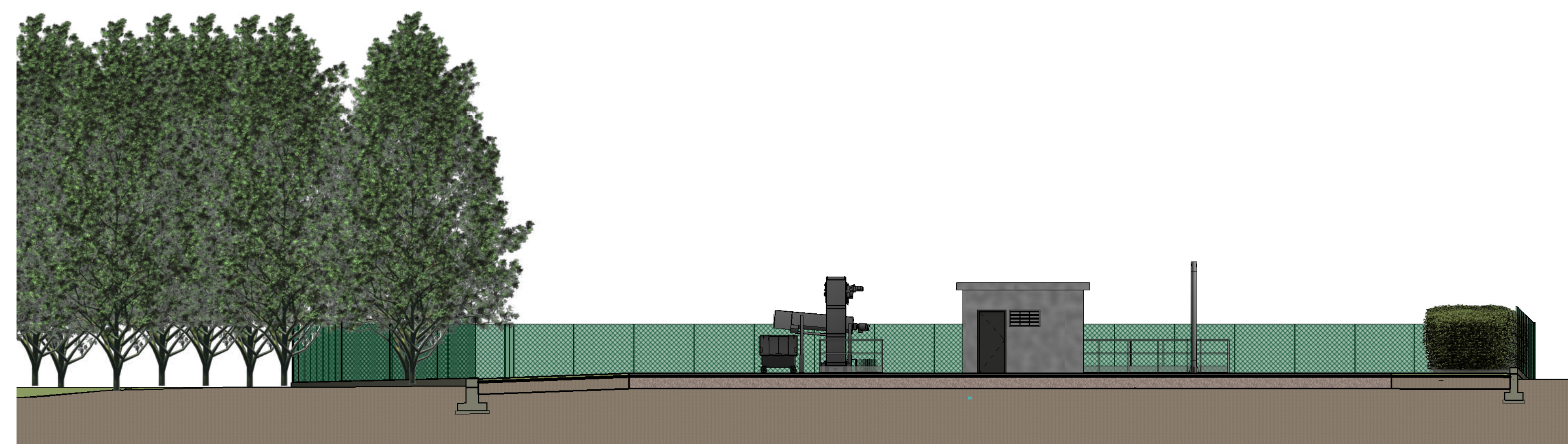

Stato di progetto, Sezione 4-4  
1 : 100



Planimetria – Stato di progetto  
1 : 500

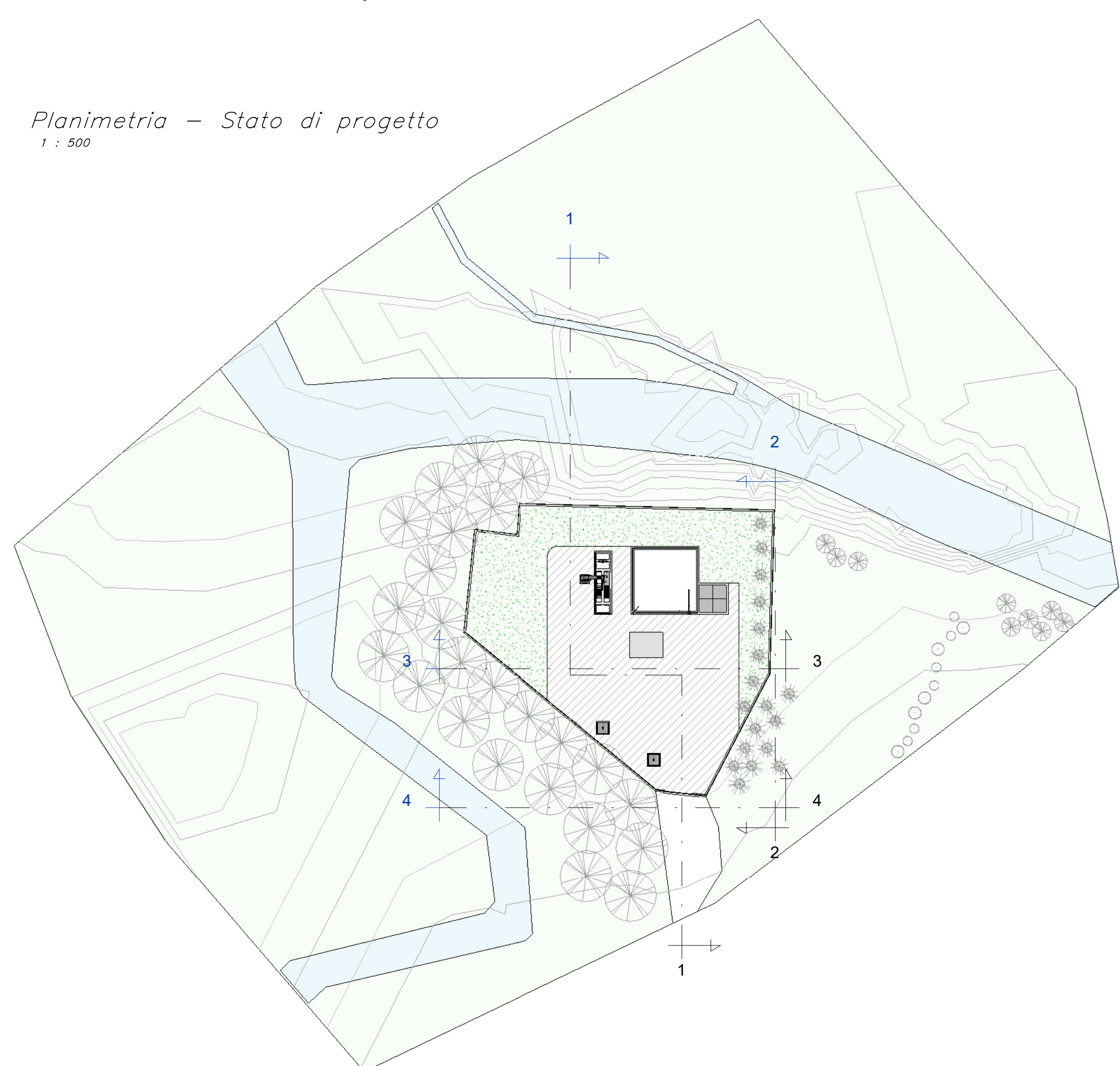

Planimetria – Comparativa  
1 : 500

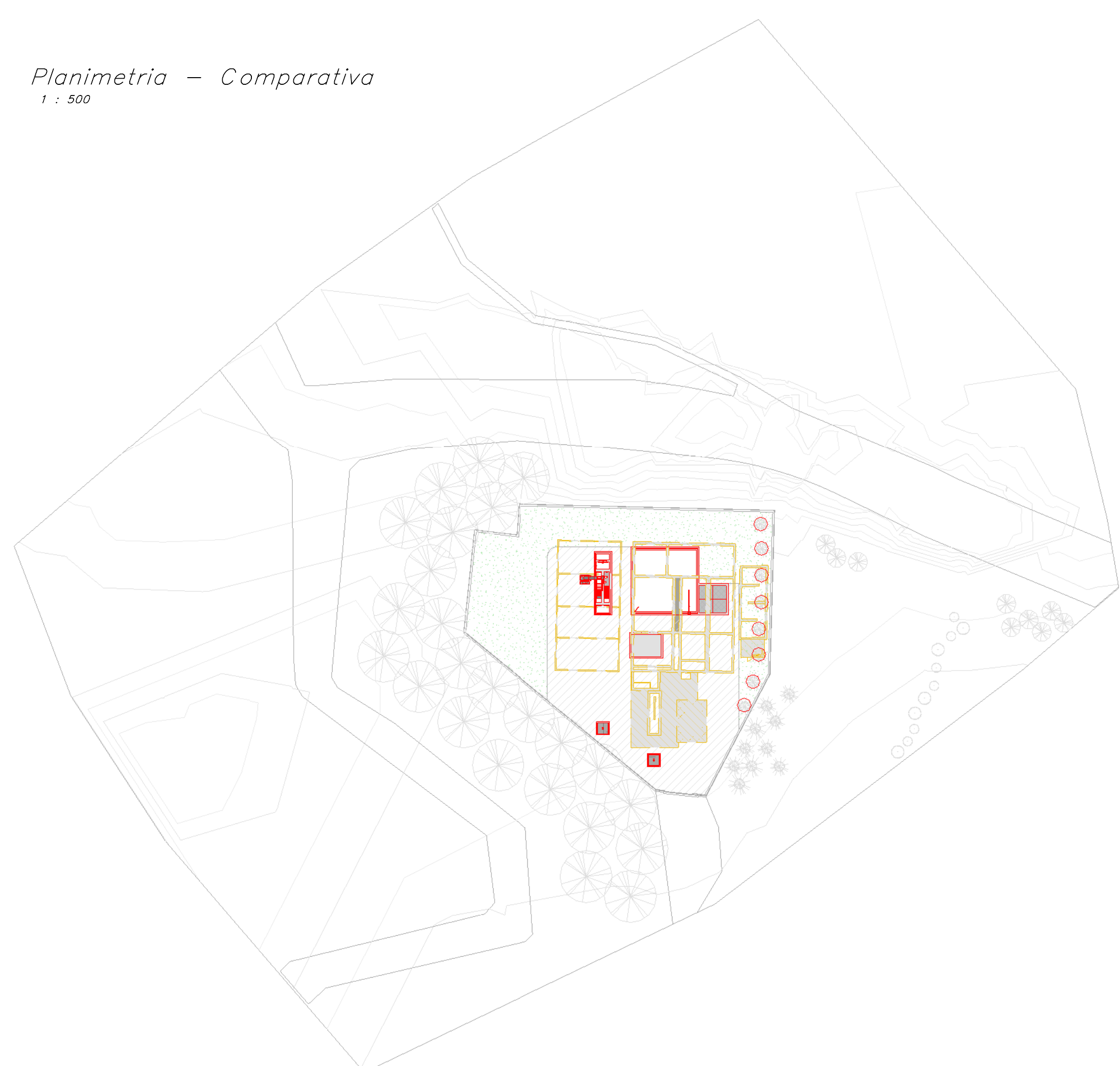

Vista 3D – Stato di fatto, scala 1:500

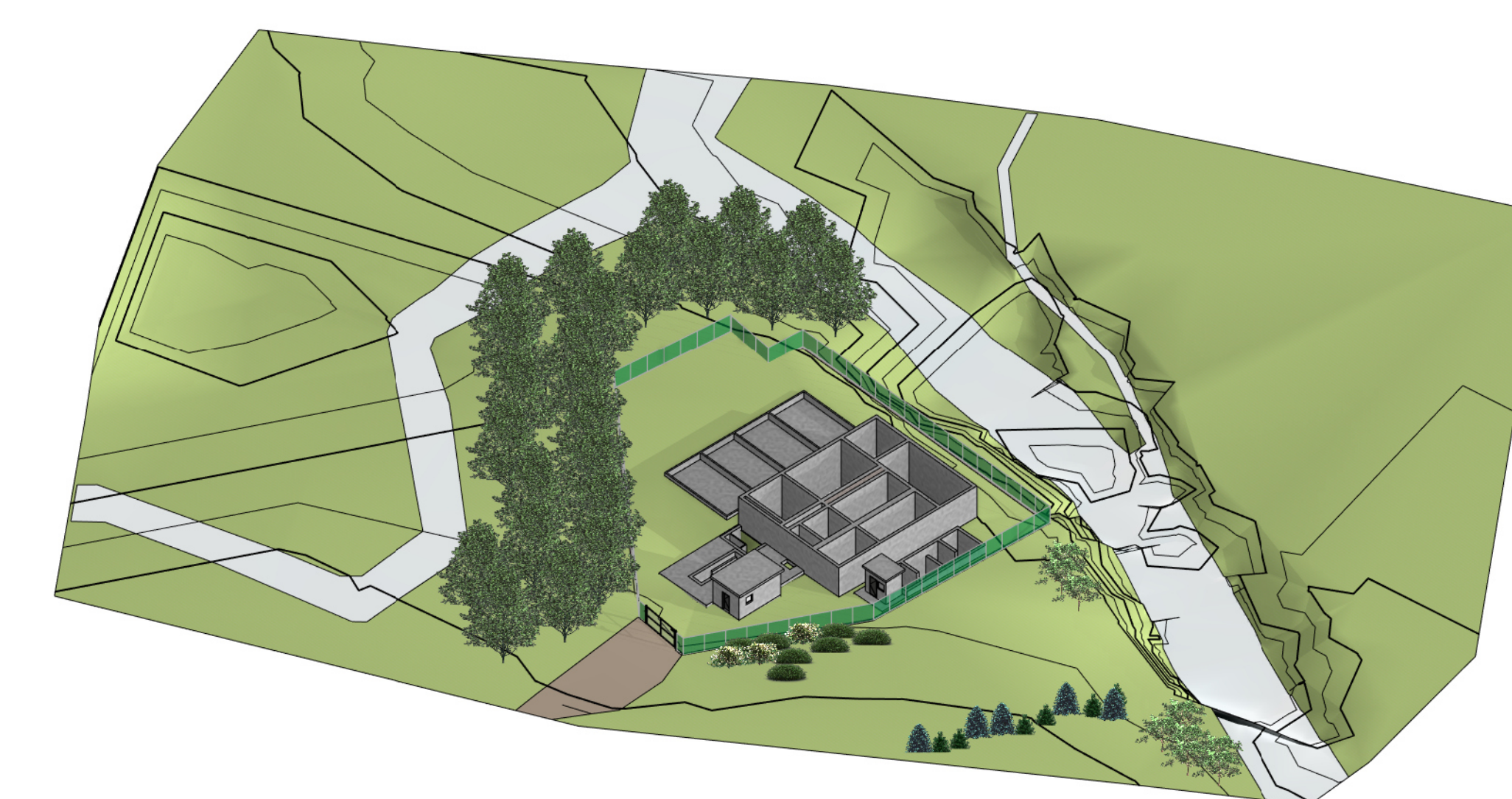

Vista 3D – Stato di progetto, scala 1:500

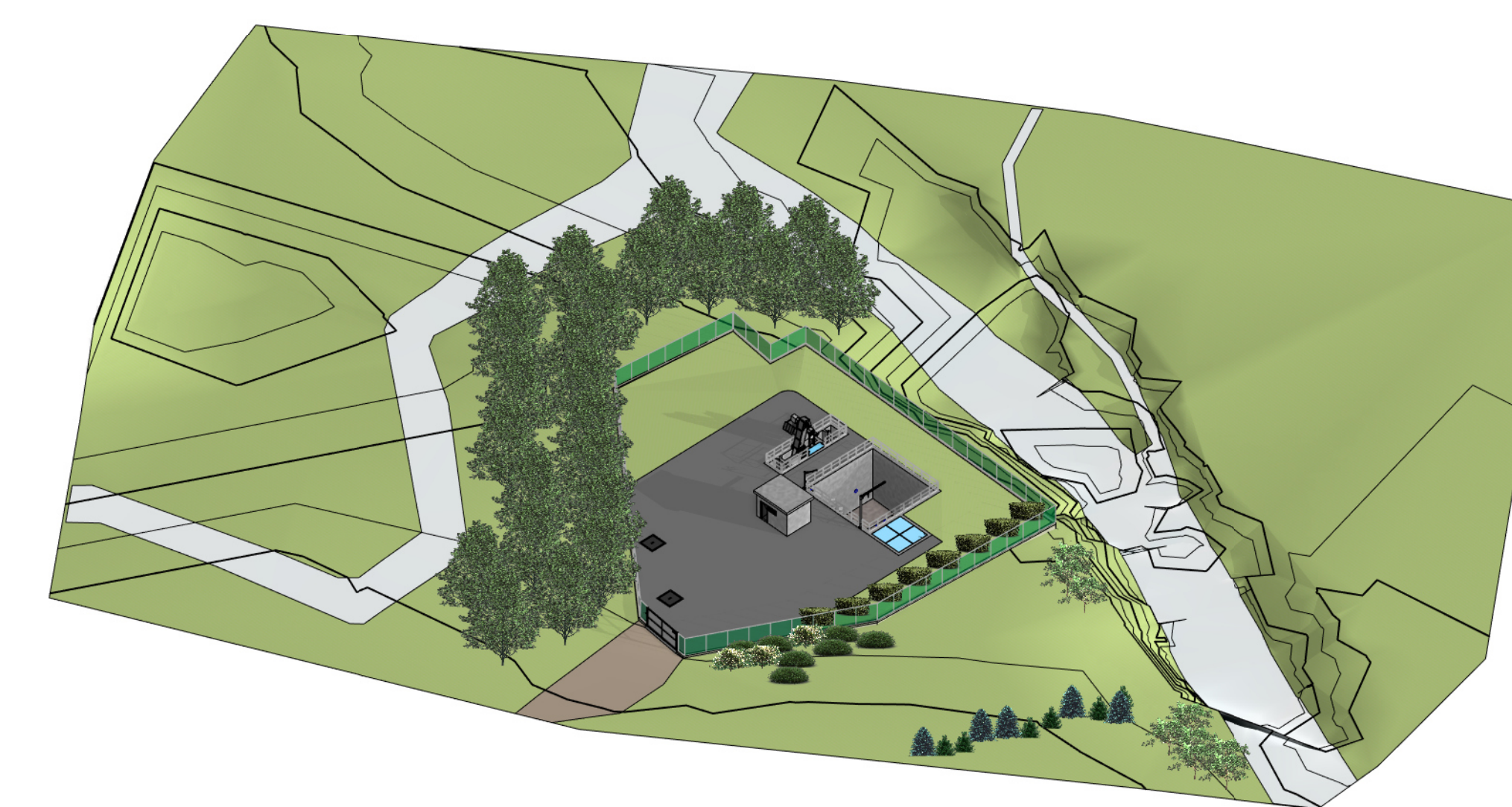

Vista 3D – Comparativa, scala 1:500

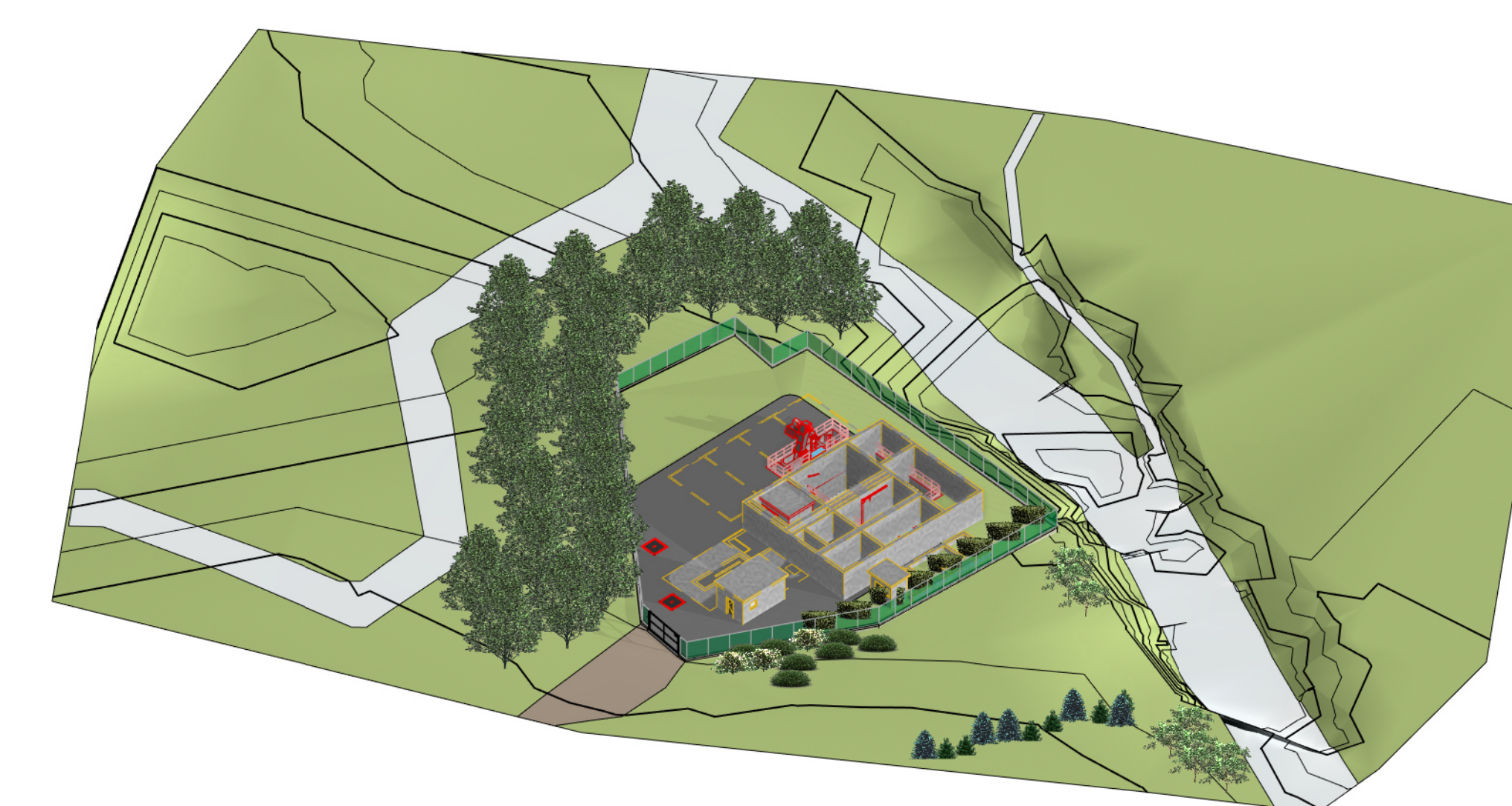

**Comuni di MANTA e SALUZZO**

Lavori di collettamento dei reflui provenienti dall'agglomerato di Manta al depuratore di Saluzzo eliminando l'impianto esistente abbattendo il costo energetico

Livello di progettazione: **PROGETTO DEFINITIVO**

Oggetto elaborato: **Sezioni paesaggistico/ambientali**

Progetto: **acda** Sede Legale: Corso Nizza 88 - 12100 Cuneo  
Tel. 0171 194 005 - Fax 0171 328710  
Partita IVA: 02489770141  
Capitale sociale: € 5.000.000  
email: acda@acda.it

Progettazione: **acda** Dott. Ing. Fabio Moraco

Responsabile Unico del Procedimento: **acda** Dott. Ing. Roberto Balzani

Collaborazione: **etc** ETC Engineering

COMMESSA	Livello di progetto	Categoria di progetto	Tipi di elaborato	N. elaborato	REV.	DATA	SCALA / E
P0229	DE	AUT	DW	02	01.01	16/06/2022	

REV.	Descrizione:	DATA:	Redatto da:	Verificato da:	Approvato da:
00	EMISSIONE per consegna progetto definitivo	11/05/2021	ETC	F. Moraco	R. Balzani
01	EMISSIONE per consegna progetto definitivo	15/05/2021	ETC	F. Moraco	R. Balzani
01.01	INTERAZIONE progetto definitivo	16/06/2022	ETC	F. Moraco	R. Balzani

Questo elaborato è di proprietà dell'ACDA. Qualsiasi divulgazione o riproduzione senza permesso scritto espressamente autorizzata.  
Acda - società a partecipazione paritetica  
Sede Legale: Corso Nizza 88 - 12100 Cuneo - Tel. 0171 194 005 - Fax 0171 328710 - email: acda@acda.it  
Capitale sociale € 5.000.000 - Partita IVA: 02489770141