

COMUNE: Manta  
PROVINCIA: Cuneo

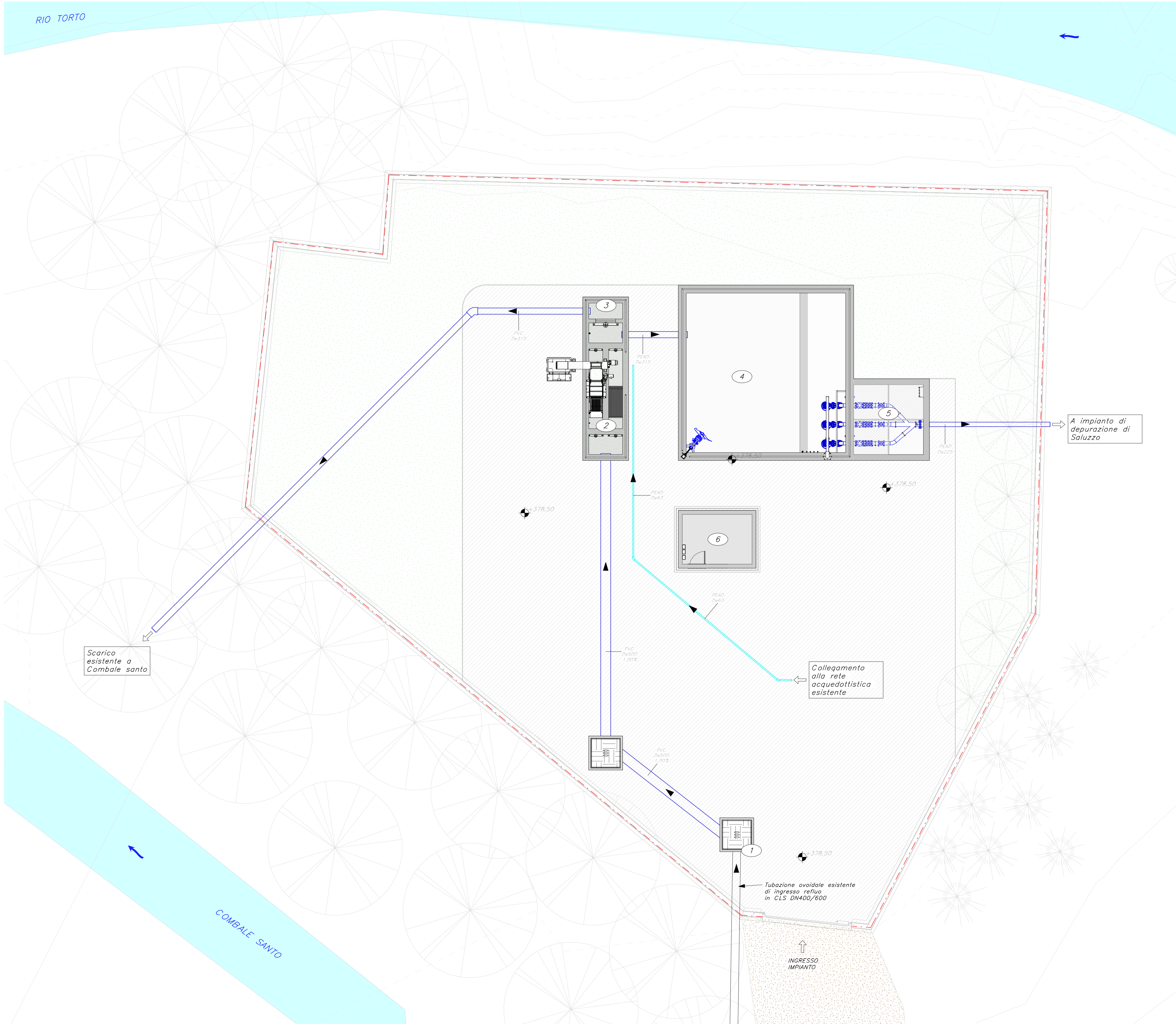
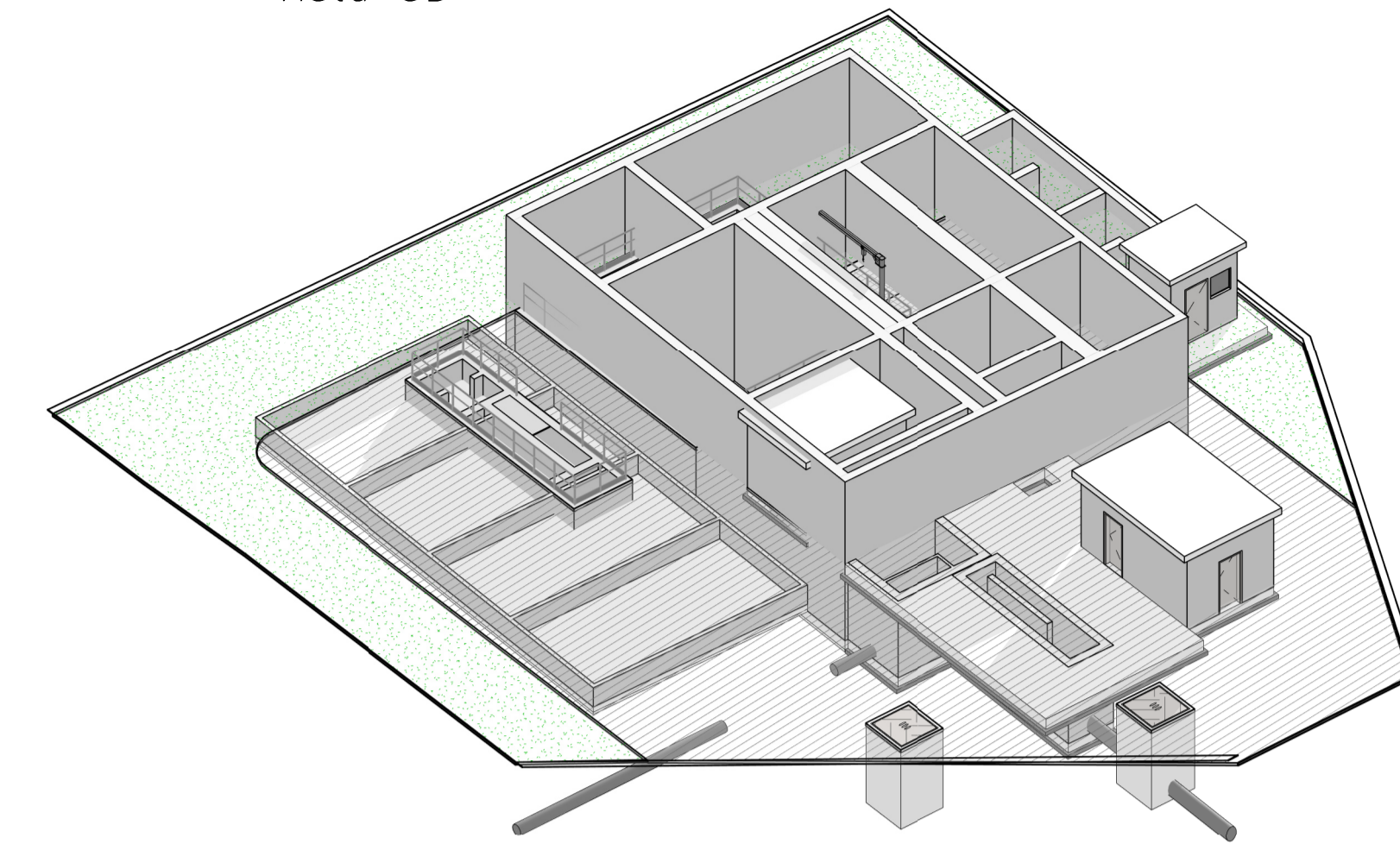

**LEGENDA TUBAZIONI**

- Refluo grezzo
- Acqua di lavaggio
- Tubazioni esistenti

**LEGENDA COMPARTI**

- ① Refluo in ingresso
- ② Canali di grigliatura
- ③ Sfioro di bypass
- ④ Sollevamento
- ⑤ Camera di manovra
- ⑥ Locale quadri elettrici

- Asfalto di progetto
- Recinzione di progetto
- Viabilità sterrata
- Aree verdi
- Aree soggette a ripiantumazione
- Corso d'acqua



**Comuni di MANTA e SALUZZO**

**Lavori di collettamento dei reflui provenienti dall'agglomerato di Manta al depuratore di Saluzzo eliminando l'impianto esistente abbattendo il costo energetico**

Livello di progettazione: **PROGETTO DEFINITIVO**

Oggetto elaborato: **Planimetria reti interrato di processo e di servizio**

**Progetto:** Sede Legale: Corso Nizza 88 - 12100 Cuneo  
Tel. 800.194.065 - fax 0171.326710  
Partita IVA: 02468770041  
Capitale sociale: € 5.000.000  
email: acda@acda.it

**Progettazione:** (Ordine degli Ingegneri di Cuneo n°A1886) Dott. Ing. Fabio Monaco

**Responsabile Unico del Procedimento:** (Ordine degli Ingegneri di Cuneo n°A896) Dott. Ing. Roberto Beltritti

**Collaborazione:** ETC Engineering

COMMESSA	Livello di progetto	Categoria di progetto	Tipo di elaborato	N. elaborato	REV.	DATA	SCALA / E
P0229	DE	IMP	DW	07	01.01	15/09/2022	1:100

REV.	Descrizione:	DATA:	Redatto da:	Verificato da:	Approvato da:
00	EMISSIONE per consegna progetto definitivo	11/03/2021	ETC	F. Monaco	R. Beltritti
01	EMISSIONE per consegna progetto definitivo	15/09/2021	ETC	F. Monaco	R. Beltritti
01.01	INTEGRAZIONE progetto definitivo	19/05/2022	ETC	F. Monaco	R. Beltritti