Estratto C.T.R. - Comune di San Michele di Mondovì -
Scala 1:5.000

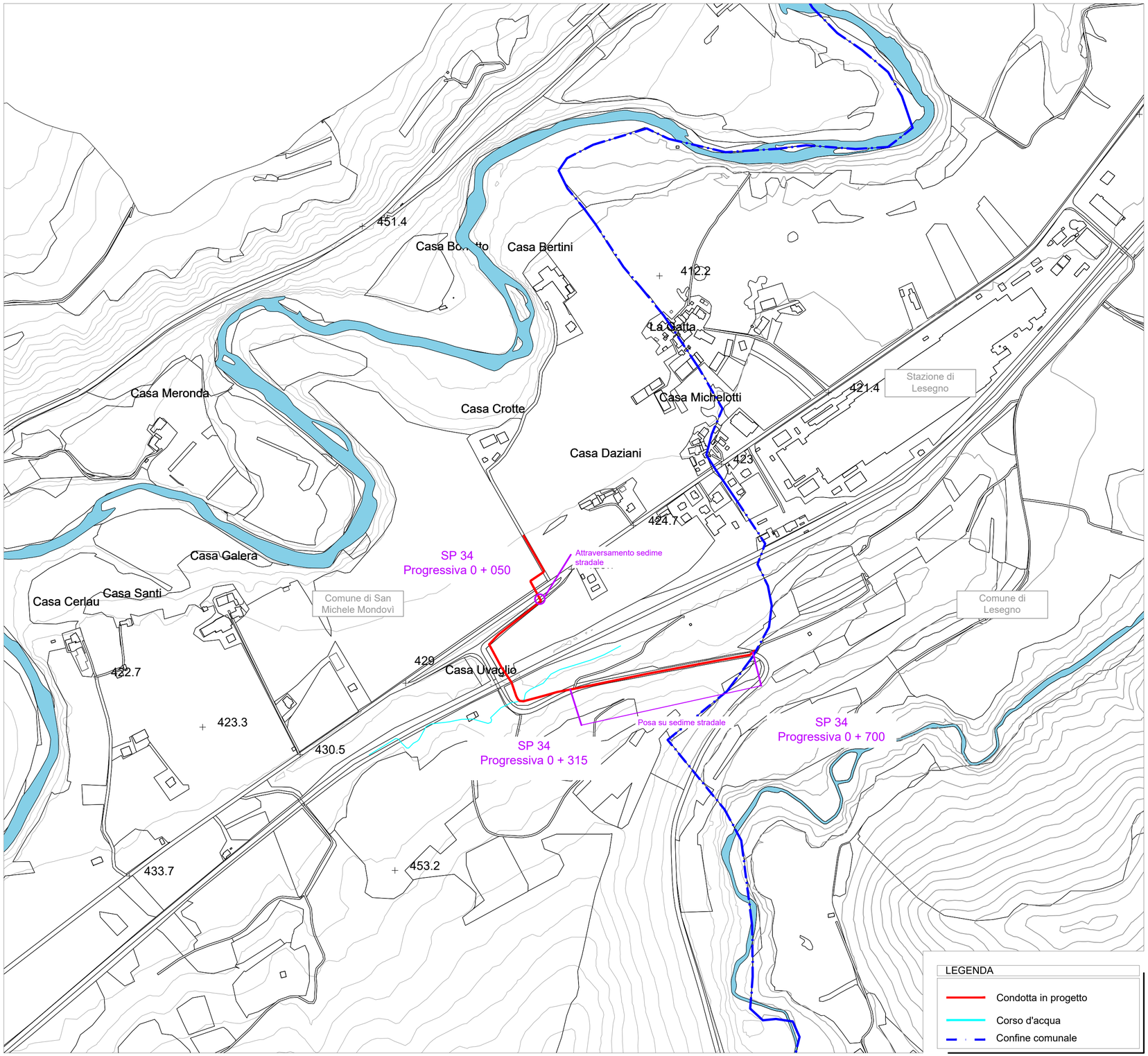

CARTA TECNICA REGIONALE
Foglio 227_040

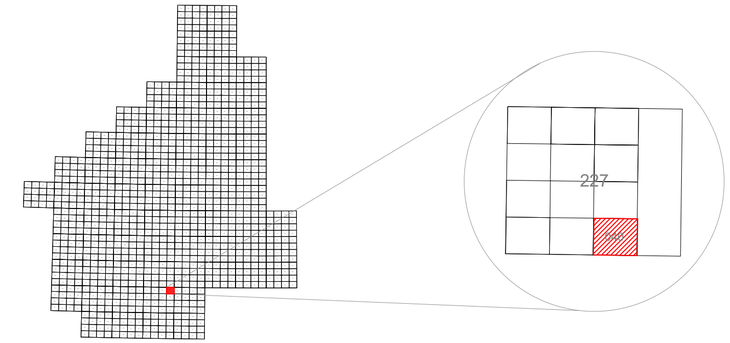

REGIONE PIEMONTE

AUTORITÀ D'AMBITO n° 4 CUNEESE

REGIONE PIEMONTE

PROVINCIA DI CUNEO

COMUNE DI SAN MICHELE DI MONDOVÌ

ALLACCIO IDRICO STAZIONE ELETTRICA 132 KV DI TERNA

PROGETTO DEFINITIVO
RICHIESTA AUTORIZZAZIONE PROVINCIA
- Comune di San Michele Mondovì -
Percorrenza e attraversamento SP34

COMMITTENTE

MONDO ACQUA S.p.A.
Via Venezia, 6/B - 12084 MONDOVÌ (CN)
tel. +39 0174.554461

IL PROGETTISTA

SAGLIETTO ENGINEERING S.r.l.
Corso Giolitti, 36 - 12100 CUNEO (CN)
tel. +39 0171.698381 - fax +39 0171.600599
sagliettoengineering@pec.it

Dott. Ing. Fabrizio Saglietto

DESCRIZIONE

COROGRAFIA GENERALE

DATA	SCALA				ALLEGATO
08/03/2022	1:5000				2.1
COMMESSA	livello	categoria	tipologia	revisione	
2020_006	PD	IN	DWG	02	

REV.	DATA	DESCRIZIONE	REDATTO	CONTROLLATO	APPROVATO
02	08/03/2022	REVISIONE SU RICHIESTA COMMITTENZA	MA.NU.	BH.FR.	SA.FA.
00	28/05/2021	EMISSIONE PER CONSEGNA	MA.NU.	BH.FR.	SA.FA.

A TERMINI DI LEGGE CI RISERVIAMO LA PROPRIETA' DI QUESTO ELABORATO CON DIVIETO DI RIPRODURLO O RENDERLO NOTO A TERZI SENZA LA NOSTRA AUTORIZZAZIONE

SAGLIETTO ENGINEERING S.R.L. CON SISTEMA CONFORME AI REQUISITI ISO 9001:2015, ISO 14001:2015 E ISO 45001:2018 VALUTATI DA BUREAU VERITAS ITALIA S.P.A. ECOPERTO DAI CERTIFICATI N° IT283856, N° IT250310/UK E IT300072