Estratto C.T.R. Comune di San Michele Mondovì: Foglio 227_040 - *Scala 1:10.000*

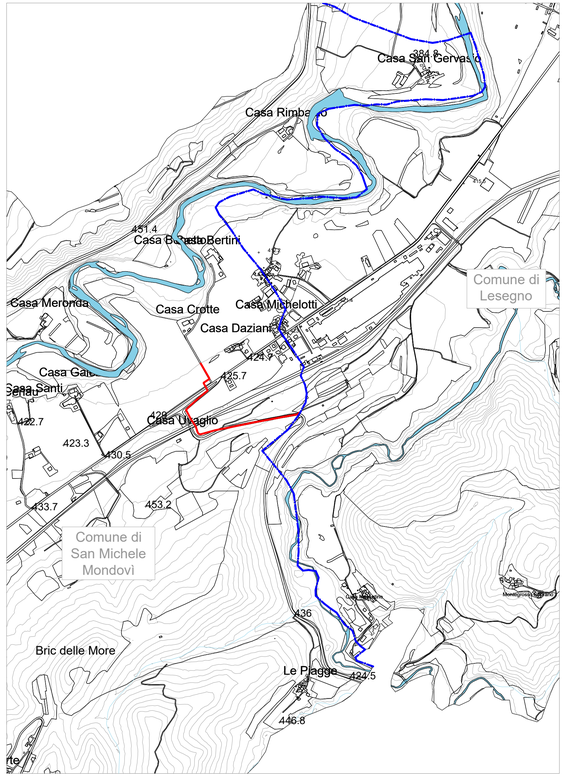

Estratto P.R.G. - *Scala 1:5.000*

Ortofoto - *Scala 1:10.000 -*

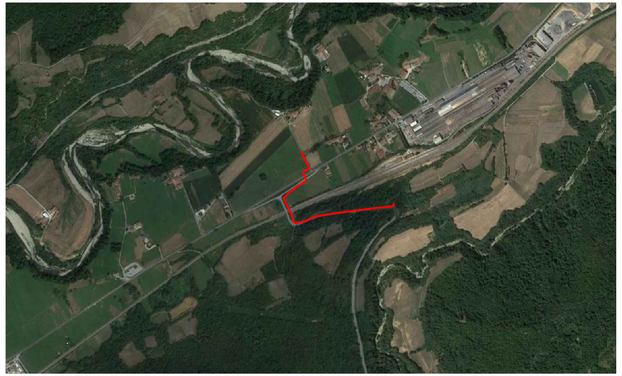

Estratto Planimetria catastale - *Scala 1:5.000 -*

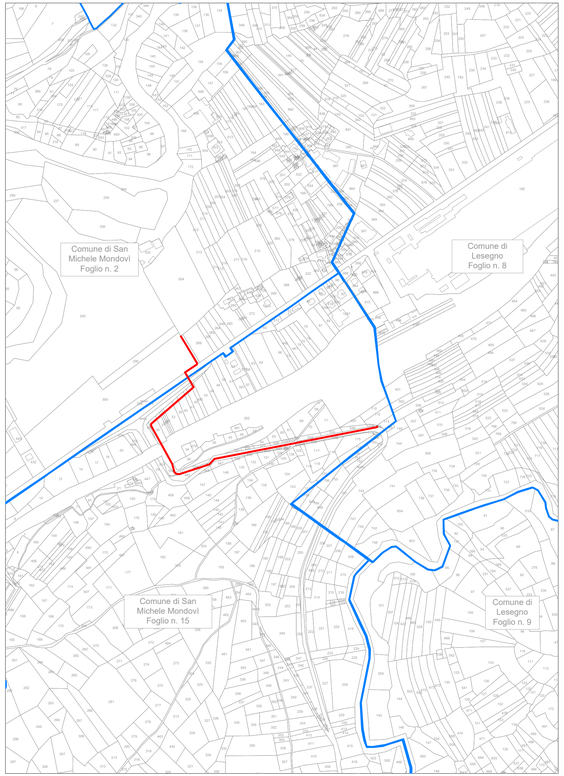

LEGENDA

- Confine foglio catastale
- Confine comunale
- Condotta in progetto

LEGENDA:

BASE ORTOGONALE: COMPOSIZIONE CATASTALE 1:5000

- AREE EDIFICATE DI ORIGINE ANTICA DI RECUPERO AMBIENTALE (art. 11 N.T.A.)
- ★ EDIFICI DI INTERESSE STORICO–ARTISTICO (art. 12 N.T.A.)
- AMBITI DI ZONA
- AREE RESIDENZIALI SATURE DI VECCHIO IMPIANTO R.S. n. (art. 13 N.T.A.)
- AREE RESIDENZIALI ESSITENTI E DI COMPLETAMENTO – R.C. n. (art. 14 N.T.A.)
- LOTTI LIBERI EDIFICABILI (art. 14 N.T.A.)
- AREE RESIDENZIALI DI NUOVO IMPIANTO – A.E. n. (art. 15 N.T.A.)
- AMBITO DI S.U.E. APPROVATO DA ATTUARE PREVIA REALIZZAZIONE INTERVENTI DI RIASSETTO (art. 14 N.T.A.)
- AREE PER EDILIZIA ECONOMICA E POPOLARE – E.E.P. n. (art. 16 N.T.A.)
- AREA PRODUTTIVE E COMMERCIALI CHE SI CONFERMANO – P.E. n. (artt. 17 e 18 N.T.A.)
- AREE PRODUTTIVE, ARTIGIANALE E COMMERCIALE DI NUOVO IMPIANTO – P.C. n. (artt. 17 e 19 N.T.A.)
- AREA PRODUTTIVA ARTIGIANALE E INDUSTRIALE DI NUOVO IMPIANTO – (P.I.) (artt. 17 e 20 N.T.A.)
- ATTREZZATURE FUNZIONALI AGLI IMPIANTI PRODUTTIVI (artt. 19 e 20 N.T.A.)
- FABBRICATO COMMERCIALE IN AREA AGRICOLA (art. 22 N.T.A.)
- AREE PER SERVIZI ED ATTREZZATURE PUBBLICHE IN PROGETTO (art. 9 N.T.A.)
- AREE PER SERVIZI ED ATTREZZATURE PUBBLICHE ESSITENTI (art. 9 N.T.A.)
  - (C) istruzione e istituzioni comune
  - (P) parcheggi
  - (S) istruzione per l'istruzione
  - (V) verde a parco, per il gioco e lo sport
- AREE PRE ATTREZZATURE TURISTICO/RICETTIVE A.T.n (art. 21 N.T.A.)
- VINCOLO CIMITERIALE (art. 28 N.T.A.)
- AREE AGRICOLE (art. 22 N.T.A.)
- NUCLEI FRAZIONALI RURALI (art. 24 N.T.A.)
- EDIFICIO RESIDENZIALE CON CONCESSIONE RILASCIATA ED IN FASE DI COSTRUZIONE
- NUOVA STRADA IN PROGETTO

REGIONE PIEMONTE

REGIONE PIEMONTE

PROVINCIA DI CUNEO

COMUNE DI SAN MICHELE DI MONDOVÌ

AUTORITÀ D'AMBITO 4 CUNEESE

ALLACCIO IDRICO STAZIONE ELETTRICA 132 KV DI TERNA

PROGETTO ESECUTIVO
RICHIESTA AUTORIZZAZIONE R.F.I

COMMITTENTE

MONDO ACQUA S.p.A.
Via Venezia, 6/B - 12084 MONDOVÌ (CN)
tel. +39 0174.554461

IL PROGETTISTA

SAGLIETTO ENGINEERING S.r.l.
Corso Giolitti, 36 - 12100 CUNEO (CN)
tel. +39 0171.698381 - fax +39 0171.600599
sagliettoengineering@pec.it

Dott. Ing. Fabrizio Saglietto

DESCRIZIONE

INQUADRAMENTO TERRITORIALE

DATA	SCALA				ALLEGATO
08/03/2022	VARIE				3.2
COMMESSA	livello	categoria	tipologia	revisione	
2020_006	PE	IN	DWG	02	

REV.	DATA	DESCRIZIONE	REDATTO	CONTROLLATO	APPROVATO
02	08/03/2022	REVISIONE SU RICHIESTA COMMITTENZA	CI.NI.	BH.FR.	SA.FA.
00	28/05/2021	EMISSIONE PER CONSEGNA	CI.NI.	BH.FR.	SA.FA.

A TERMINI DI LEGGE CI RISERVIAMO LA PROPRIETA' DI QUESTO ELABORATO CON DIVIETO DI RIPRODURLO O RENDERLO NOTO A TERZI SENZA LA NOSTRA AUTORIZZAZIONE

SAGLIETTO ENGINEERING S.R.L. CON SISTEMA CONFORME AI REQUISITI ISO 9001:2015, ISO 14001:2015 E ISO 45001:2018 VALUTATI DA BUREAU VERITAS ITALIA S.P.A. ECOPERTO DAI CERTIFICATI N° IT283856, N° IT250310/UK E IT300072