POZZETTO N.2 100x100 - CONDOTTA IN PRESSIONE

PIANTA QUOTA -1.00 m DA P.C.
- scala 1:25 -

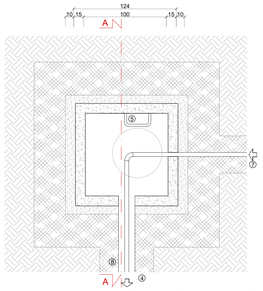

SEZIONE A-A
- scala 1:25 -

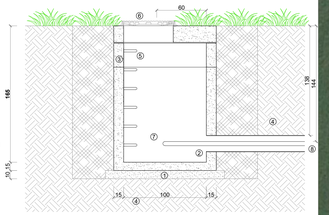

POZZETTO N.3 100x100 - CONDOTTA IN PRESSIONE

PIANTA QUOTA -1.00 m DA P.C.
- scala 1:25 -

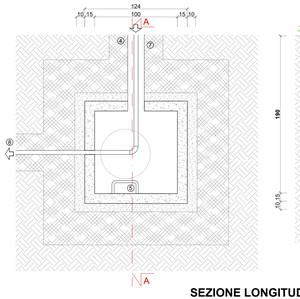

SEZIONE A-A
- scala 1:25 -

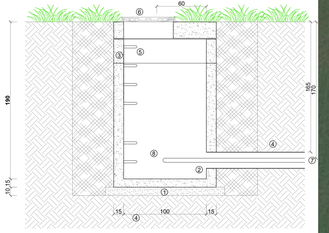

SEZIONE LONGITUDINALE SEDIME STRADALE CONDOTTA ACQUEDOTTO IN PRESSIONE

- Scala 1:25 -

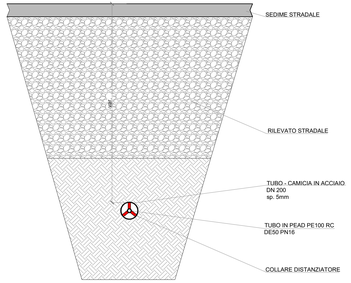

PLANIMETRIA GENERALE - Scala 1:500 -

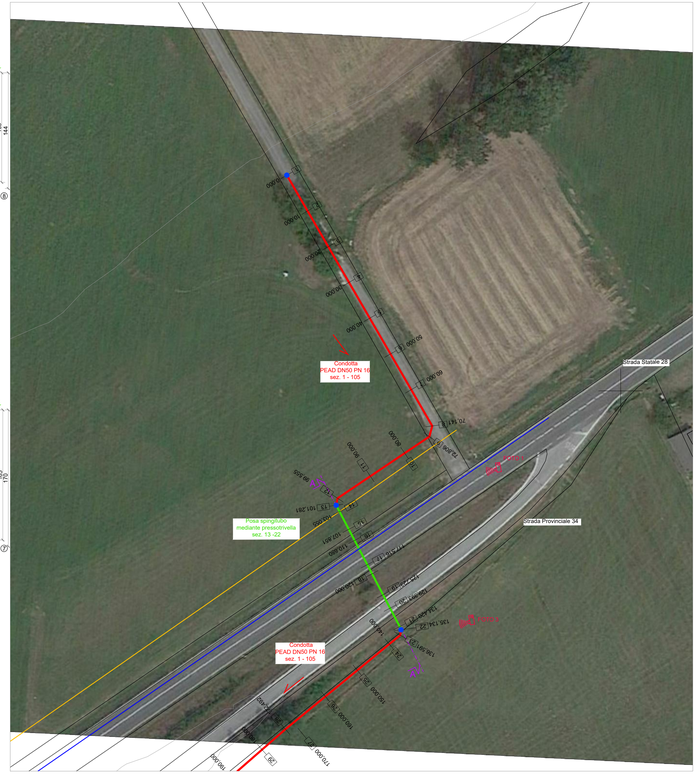

LEGENDA

1. Getto di calcestruzzo per uso non strutturale
2. Elemento di base prefabbricato
3. Elemento di prolunga
4. Tubo camicia in ACCIAIO DN200
5. Scala alla marinara
6. Chiusino in ghisa sferoidale UNI EN 124-D400
7. Tubazioni in ingresso
8. Tubazioni in uscita

LEGENDA

Opere in progetto
- Tubazione in PEAD DE50 PN16
- Tubo-camicia in ACCIAIO DN200 posato mediante pressotrivella
- Pozzetto prefabbricato 100x100 cm

Opere esistenti
- Tubazione acquedotto delle Langhe
- Linea ENEL M.T.

PLANIMETRIA SEDIME STRADALE CONDOTTA ACQUEDOTTO IN PRESSIONE - Scala 1:100 -

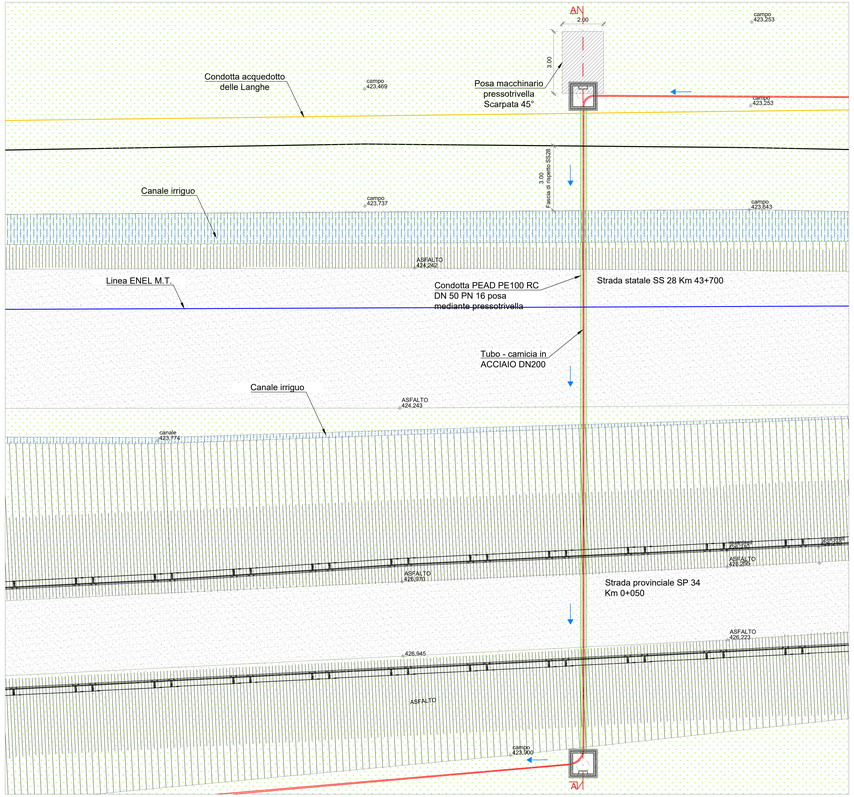

SEZIONE TRASVERSALE SEDIME STRADALE CONDOTTA ACQUEDOTTO IN PRESSIONE - Scala 1:100 -

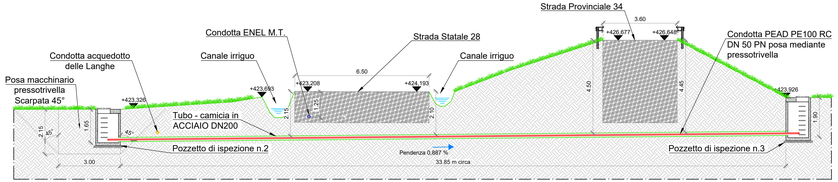

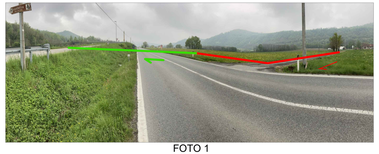

FOTO 1

FOTO 2

REGIONE PIEMONTE

REGIONE PIEMONTE
PROVINCIA DI CUNEO
COMUNE DI SAN MICHELE DI MONDOVÌ

AUTORITÀ D'AMBITO 4° CUNEESE

ALLACCIO IDRICO STAZIONE ELETTRICA 132 KV DI TERNA

PROGETTO DEFINITIVO

COMMITTENTE

MONDO ACQUA S.p.A.
Via Venezia, 6/B - 12084 MONDOVÌ (CN)
tel. +39 0174.554461

IL PROGETTISTA

SAGLIETTO ENGINEERING S.r.l.
Corso Giolitti, 36 - 12100 CUNEO (CN)
tel. +39 0171.698381 - fax +39 0171.600599
sagliettoengineering@pec.it

Dott. Ing. Fabrizio Saglietto

DESCRIZIONE

PARTICOLARI COSTRUTTIVI:
ATTRAVERSAMENTO STRADA PROVINCIALE 34
ATTRAVERSAMENTO STRADA STATALE 28

DATA	SCALA				ALLEGATO
08/03/2022	Varie				3.8
COMMESSA 2020_006	livello PD	categoria PC	tipologia DWG	revisione 02	

REV	DATA	DESCRIZIONE	REDATTO	CONTROLLATO	APPROVATO
02	08/03/2022	REVISIONE SU RICHIESTA COMMITTENZA	MA.NU.	BH.FR.	SA.FA.
00	28/05/2021	EMISSIONE PER CONSEGNA	CI.NI.	BH.FR.	SA.FA.

A TERMINI DI LEGGE CI RISERVIAMO LA PROPRIETA' DI QUESTO ELABORATO CON DIVIETO DI RIPRODURLO O RENDERLO NOTO A TERZI SENZA LA NOSTRA AUTORIZZAZIONE

SAGLIETTO ENGINEERING S.R.L. CON SISTEMA CONFORME AI REQUISITI ISO 9001:2015, ISO 14001:2015 E ISO 45001:2018 VALUTATI DA BUREAU VERITAS ITALIA S.P.A. ECOPERITO DAI CERTIFICATI N° IT283856, N° IT250310UK E IT300072