

PLANIMETRIA DI PROGETTO - Scala 1:100

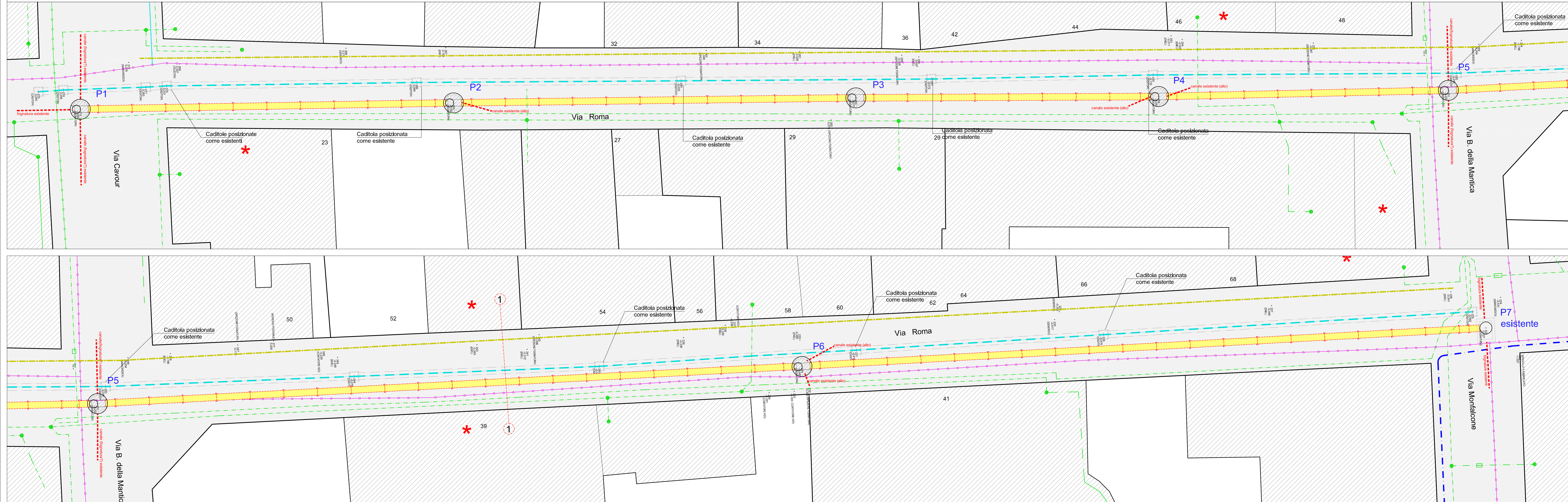

**LEGENDA**

- Condotta fognaria esistente/progetto
- Pozzetti di ispezione esistenti/progetto
- \* Edificio con presenza di piano interrato

**SOTTOSERVIZI RILEVATI**

- Gas 2"
- Gas 3"
- Enel B.T.
- Enel M.T.
- Telecom
- Gas 5"
- Gas 6"
- Acque bianche
- Acquedotto

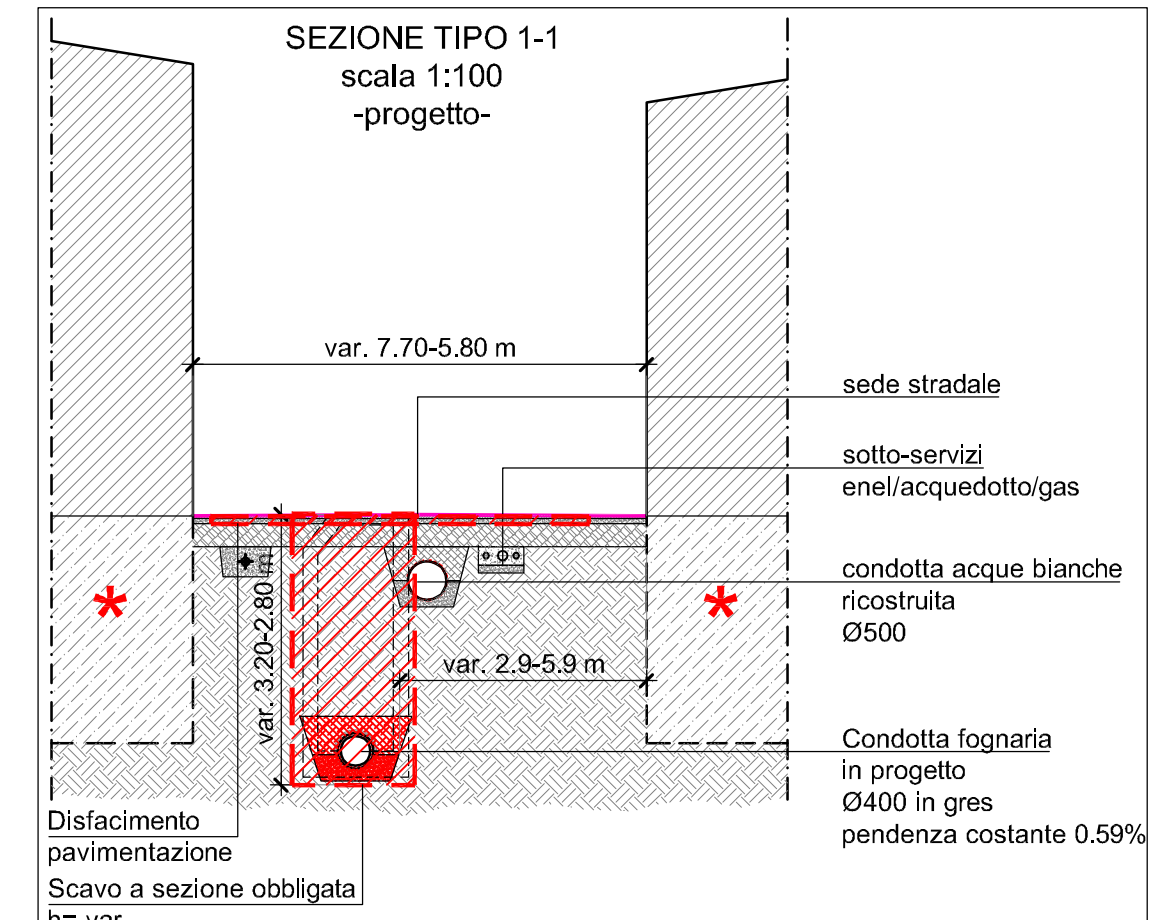

PROGETTO - SEZIONE LONGITUDINALE - Scala 1:200

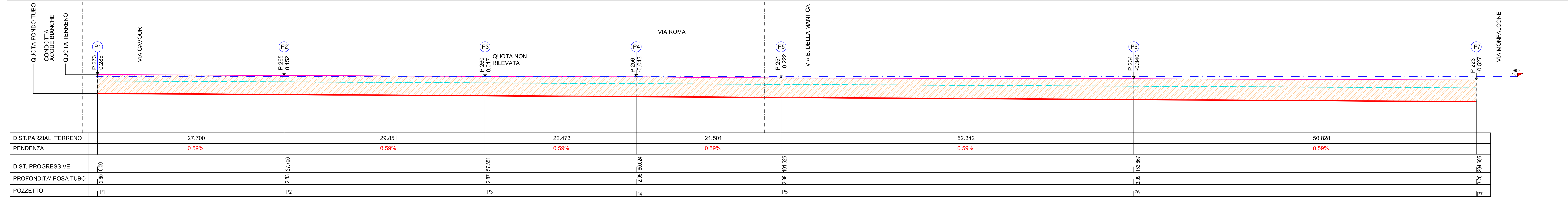

  
COMUNE DI CHERASCO

**Sostituzione di collettore fognario acque nere  
nel tratto di Via Ospedale e Via Roma**

**PROGETTO DEFINITIVO - ESECUTIVO**

COMMITTENTE  
ATO 4

OGGETTO  
EL. 3.5 - STATO DI PROGETTO: PLANIMETRIA E SEZIONE LONGITUDINALE (VIA ROMA - CHERASCO)

 TECNOEDIL S.p.A.  
Via Vercara, 2  
12051 ALBA (CN)  
tel. +39 0173.441155  
fax +39 0173.441104

PROFESSIONISTA: ing. Fabrizio Costa

 **Costa & ASSOCIATI**  
INGEGNERIA  
ARCHITETTURA  
Conso Bro n. 48/3 - 12051 ALBA (CN)  
tel/fax 0173.361880  
info@studiocosta.eu  
www.studiocosta.eu

REVISIONE	DATA	DESCRIZIONE	PREPARATO
01	02/08/2018	2ª emissione	
PROTOCOLLO		COMMESSA	