

LEGENDA

- ① Porta d'ingresso in lamiera zincata
- ② Trasformatore MT/BT da 1000 kVA
- ③ Copricunicolo in lamiera striata (spessore 3 mm)
- ④ Finestrini di aerazione in lamiera zincata e verniciata
- ⑤ Scomparto di arrivo e protezione M.T.
- ⑥ Scomparto di risalita dei cavi/barre e di protezione
- ⑦ Scomparto di protezione lato M.T. trasformatore
- ⑧ Quadro elettrico B.T.
- ⑨ Quadro elettrico per il rifasamento automatico
- ⑩ Centralino servizi ausiliari
- ⑪ Elementi componibili prefabbricati
- ⑫ Lastra di copertura impermeabilizzata mediante guaina bituminosa
- ⑬ Scalini in progetto
- ⑭ Fondazione a vasca prefabbricata
- ⑮ Cunicoli passacavi
- ⑯ Calcestruzzo per uso non strutturale
- ⑰ Pozzetto 80X80 per l'ingresso cavi MT
- ⑱ Copricunicolo in lamiera striata spessore 3 mm
- ⑲ Aspiratore in acciaio inox
- ⑳ Pozzetto 100x100 uscita cavi BT
- Opere elettromeccaniche in progetto
- Interventi in progetto

SEZIONE B-B

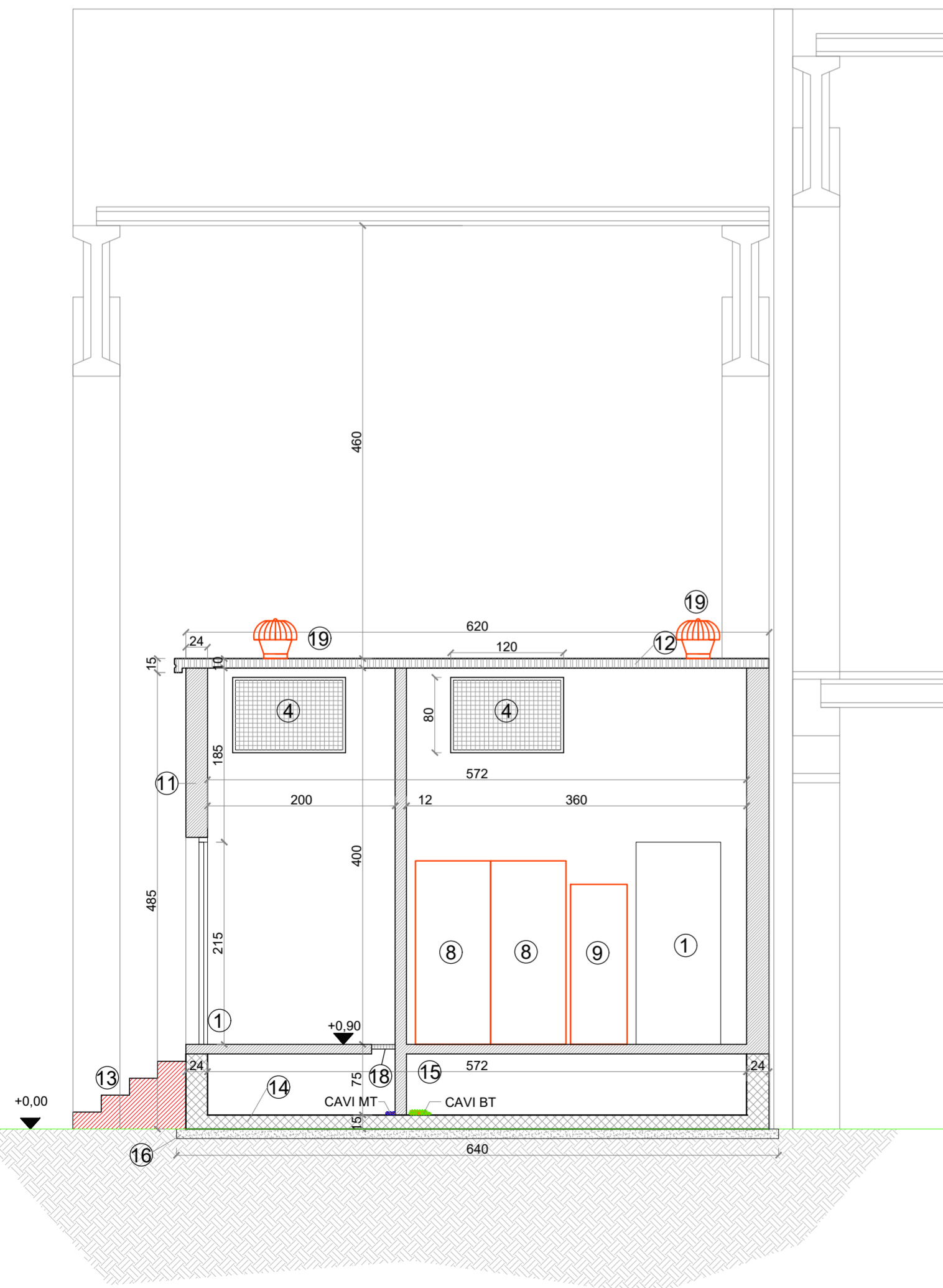

SEZIONE A-A

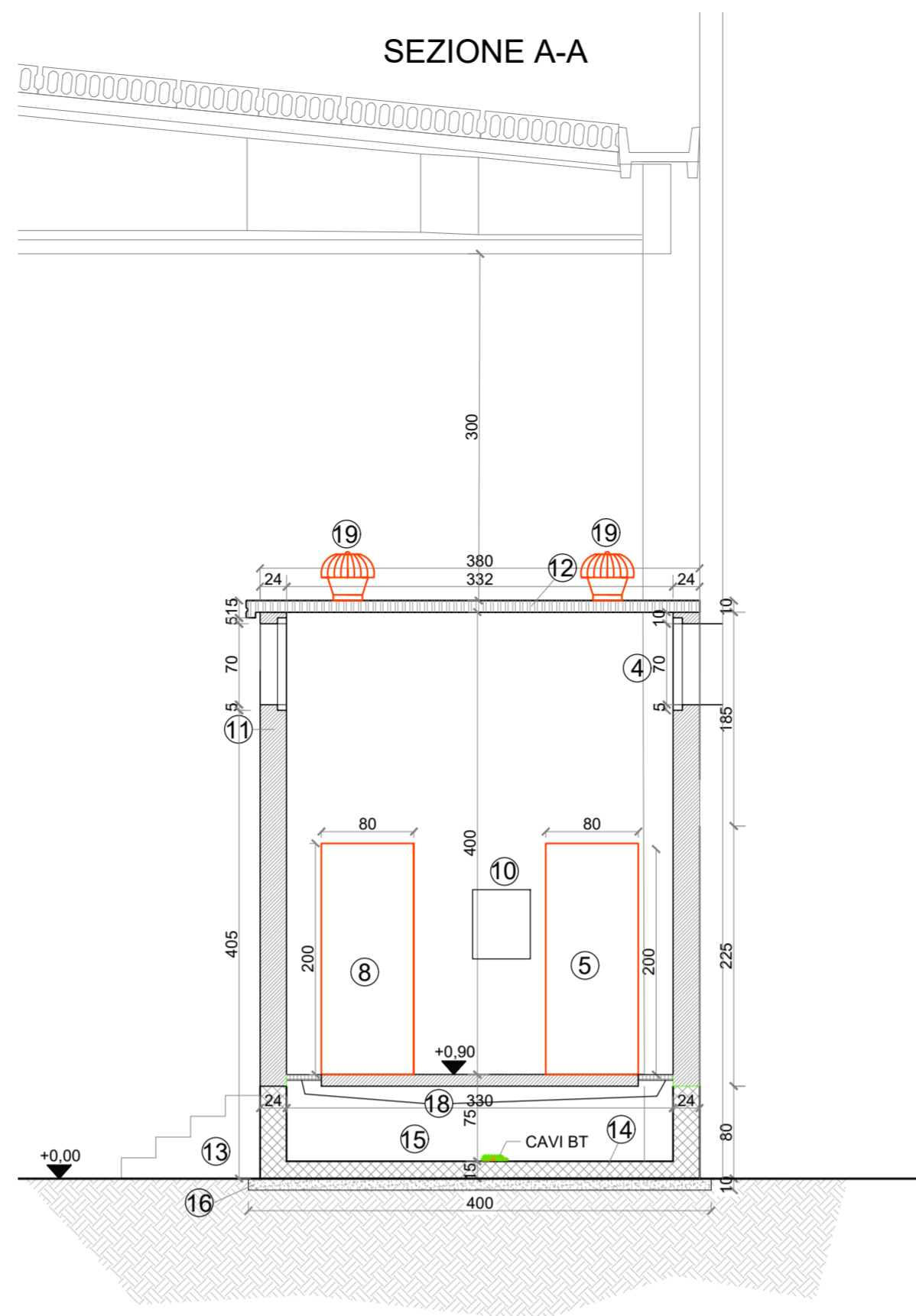

PIANTA

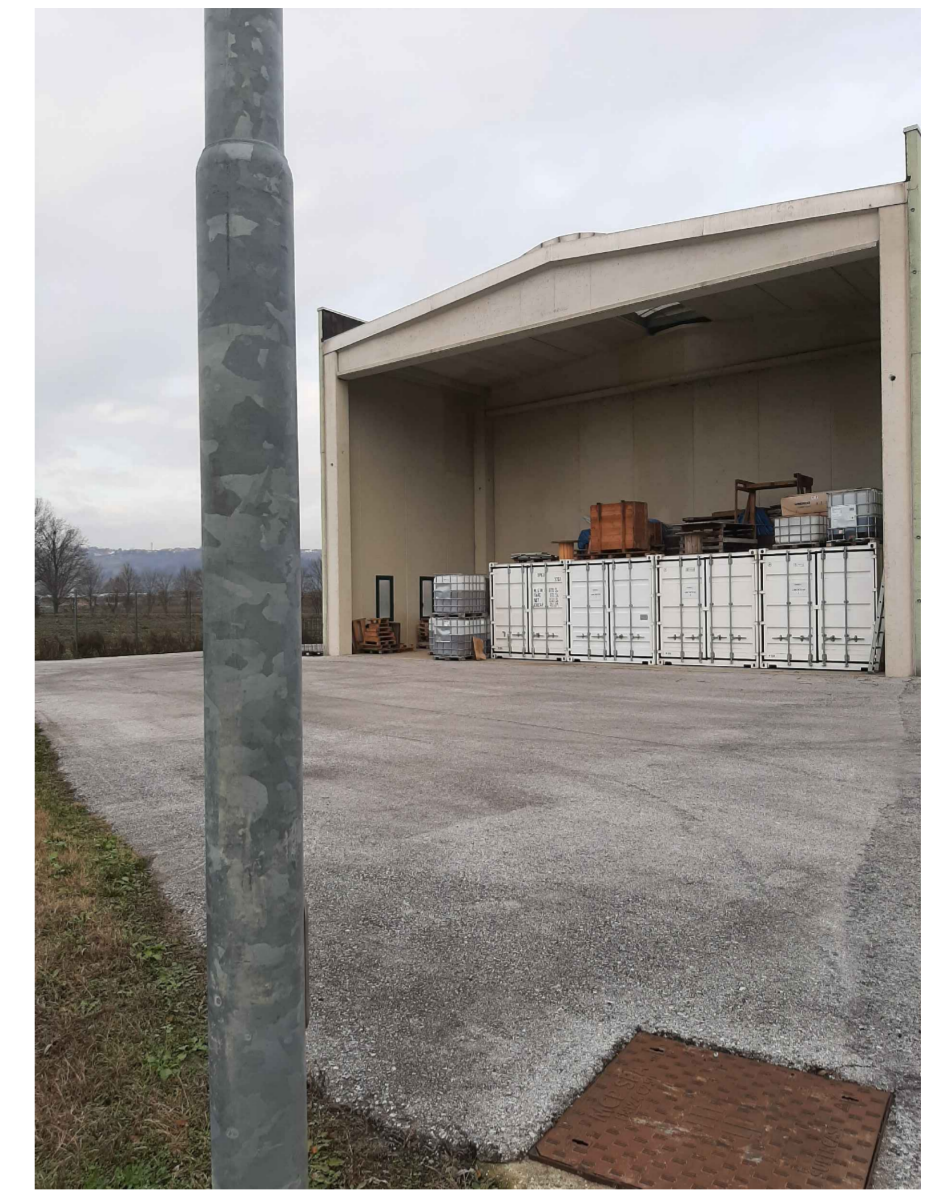
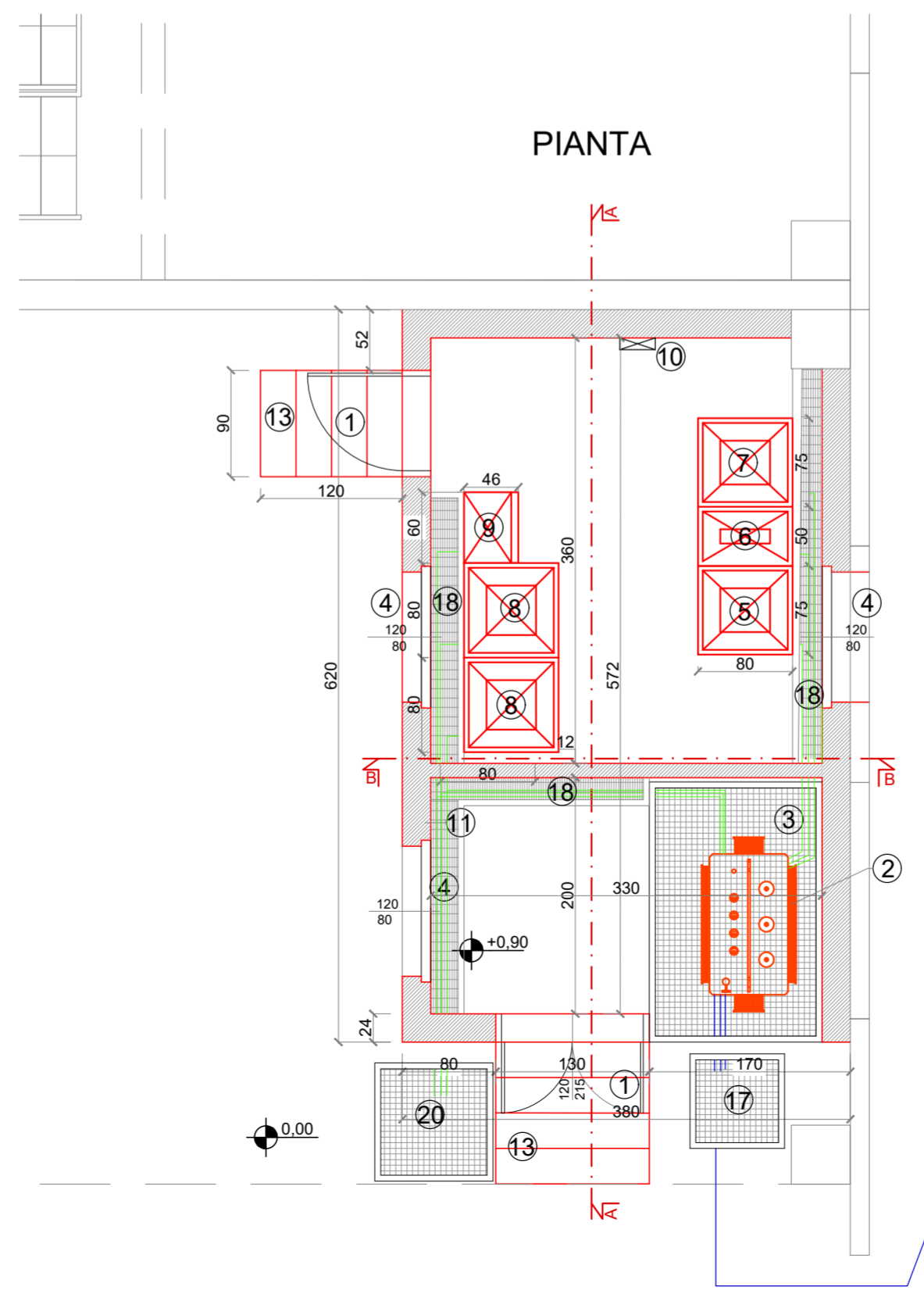

PROVINCIA DI CUNEO
COMUNE DI GOVONE



PNRR - AVVISO M2C1.1.I1.1- LINEA DI INTERVENTO C - ID PROPOSTA MTE11C 00000732

Realizzazione Nuovo Digestore secondario presso Linea Fanghi dell'impianto di Depurazione di Govone

PROGETTO DEFINITIVO

COMMITTENTE



SOCIETA' INTERCOMUNALE SERVIZI IDRICI S.r.l.
P.zza Risorgimento, 1 - 12051 ALBA (CN)
tel. +39 0173.440366 - fax: +39 0173.293467
http: www.sisiacque.it

IL PROGETTISTA



SAGLIETTO ENGINEERING S.r.l.
Corso Giolitti, 36 - 12100 CUNEO (CN)
tel. +39 0171.698381 - fax +39 0171.600599
sagliettoengineering@pec.it

Dott. Ing. Fabrizio Saglietto

DESCRIZIONE

CABINA ELETTRICA - ARCHITETTONICO

| DATA | SCALA | ALLEGATO | | | |
|--|------------|--|-----------|-------------|-----------|
| 13/04/2023 | 1:50 | 3.10 | | | |
| COMMESSA | livello | categoria | tipologia | revisione | |
| 2021_038 | PD | AR | DWG | 01 | |
| REV. | DATA | DESCRIZIONE | REDATTO | CONTROLLATO | APPROVATO |
| 01 | 13/04/2023 | CORREZIONE INTESAZIONE COME DA RICHIESTA SISI S.R.L. | CI.NI. | BH.FR. | SA.FA. |
| 00 | 24/01/2022 | EMISSIONE PER CONSEGNA | CI.NI. | BH.FR. | SA.FA. |
| A TERMINI DI LEGGE CI RISERVIAMO LA PROPRIETA' DI QUESTO ELABORATO CON DIVIETO DI RIPRODURLO O RENDERLO NOTO A TERZI SENZA LA NOSTRA AUTORIZZAZIONE | | | | | |
| SAGLIETTO ENGINEERING S.R.L. CON SISTEMA CONFORME AI REQUISITI ISO 9001:2015, ISO 14001:2015 E ISO 45001:2018 VALUTATI DA BUREAU VERITAS ITALIA S.P.A E COPERTO DAI CERTIFICATI N° IT310186, N° IT250310/UK-1 E IT300072 | | | | | |