PIANTA
- Scala 1:50 -

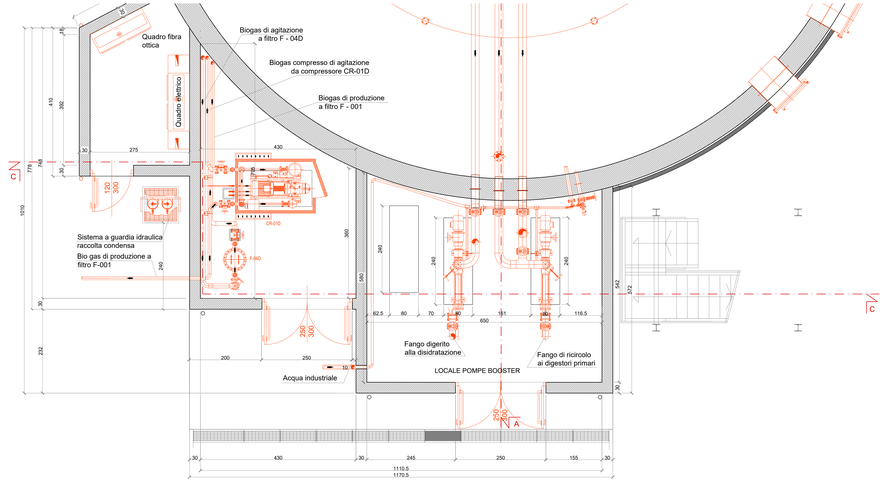

PIANTA COPERTURA
- Scala 1:50 -

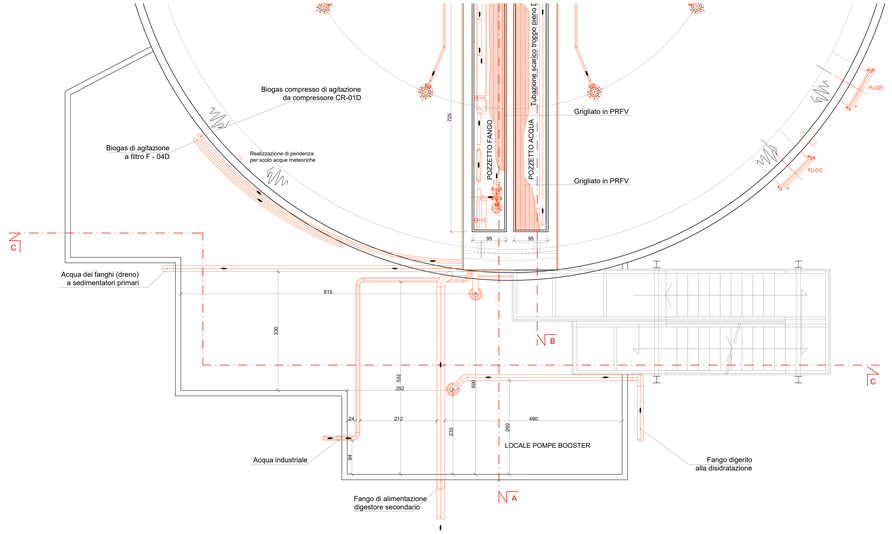

PROSPETTO EST
Scala 1:50

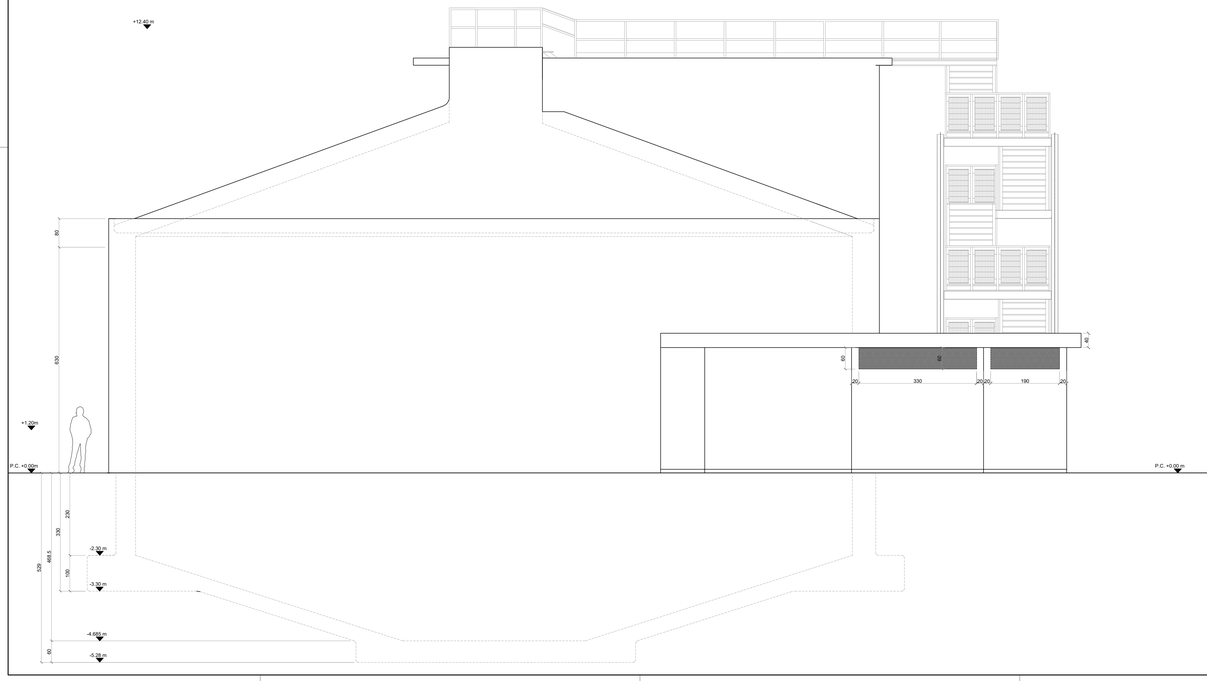

PROSPETTO NORD
Scala 1:50

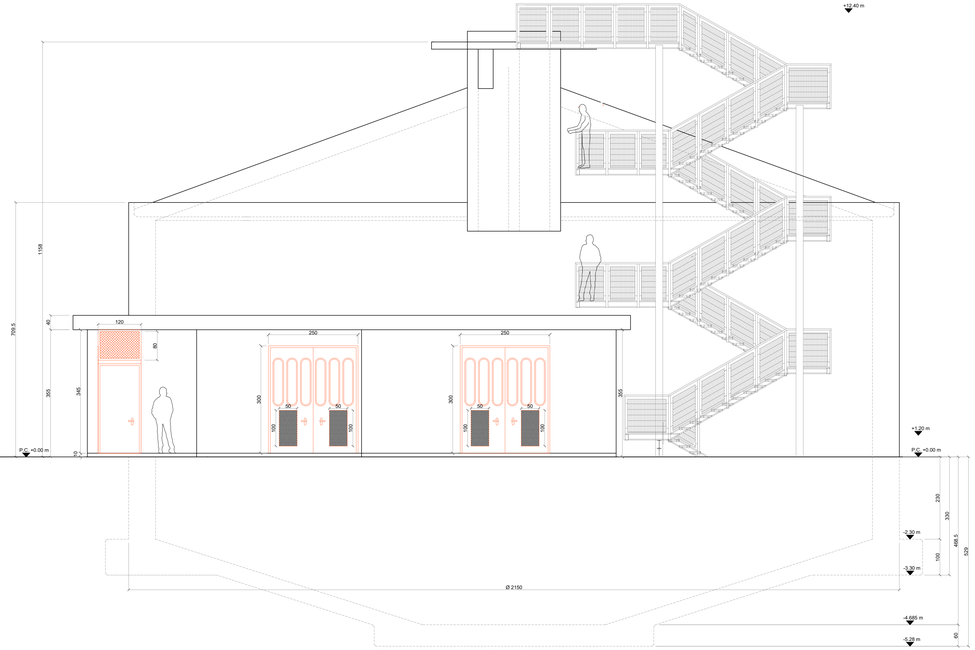

MINISTERO DELL'AMBIENTE E DELLA SICUREZZA ENERGETICA

REGIONE PIEMONTE

AUTORITÀ D'AMBITO N° 1 CUNEO

COGESI S.r.l. consorzio gestori servizi idrici

PROVINCIA DI CUNEO
COMUNE DI GOVONE

Finanziato dall'Unione europea NextGenerationEU

PNRR - AVVISO M2C1.1.I1.1- LINEA DI INTERVENTO C - ID PROPOSTA MTE11C 00000732

Realizzazione Nuovo Digestore secondario presso Linea Fanghi dell'impianto di Depurazione di Govone

PROGETTO DEFINITIVO

COMMITTENTE

SISI SOCIETA' INTERCOMUNALE SERVIZI IDRICI S.r.l.
P.zza Risorgimento, 1 - 12051 ALBA (CN)
tel. +39 0173.440366 - fax: +39 0173.293467
http: www.sisiacque.it

IL PROGETTISTA

SAGLIETTO ENGINEERING S.r.l.
Corso Giolitti, 36 - 12100 CUNEO (CN)
tel. +39 0171.698381 - fax +39 0171.600599
sagliettoengineering@pec.it

Dott. Ing. Fabrizio Saglietto

DESCRIZIONE

NUOVO DIGESTORE SECONDARIO
PROSPETTI

DATA	SCALA				ALLEGATO
13/04/2023	1:50				3.5.5
COMMESSA	livello	categoria	tipologia	revisione	
2021_038	PD	AR	DWG	01	

REV.	DATA	DESCRIZIONE	REDATTO	CONTROLLATO	APPROVATO
01	13/04/2023	CORREZZIONE INTESTAZIONE COME DA RICHIESTA SISI S.R.L.	CI.NI.	BH.FR.	SA.FA.
00	24/01/2022	EMISSIONE PER CONSEGNA	CI.NI.	BH.FR.	SA.FA.

A TERMINI DI LEGGE DI RISERVIAMO LA PROPRIETA' DI QUESTO ELABORATO CON DIVIETO DI RIPRODURLO O RENDERLO NOTO A TERZI SENZA LA NOSTRA AUTORIZZAZIONE
SAGLIETTO ENGINEERING S.R.L. CON SISTEMA CONFORME AI REQUISITI ISO 9001:2015, ISO 14001:2015 E ISO 45001:2018 VALUTATI DA BUREAU VERITAS ITALIA S.P.A E COPERTO DAI CERTIFICATI N° IT280856, N° IT290310/UK-1 E IT300072