PARTICOLARE CUPOLA
BIOGAS
- Scala 1:50 -

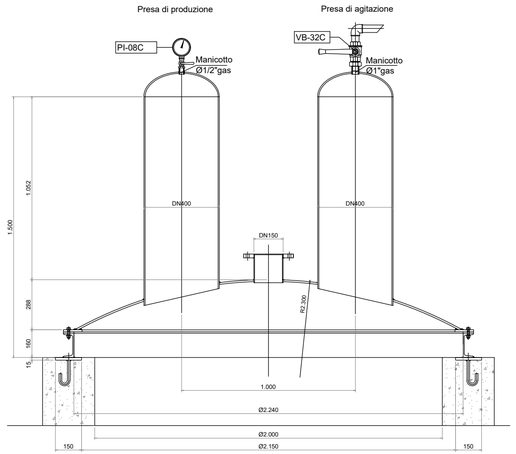

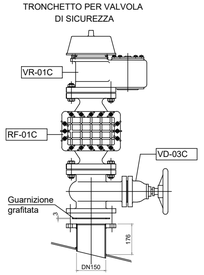

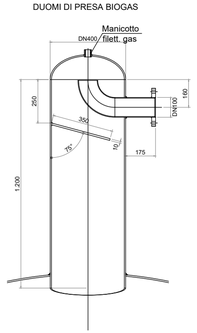

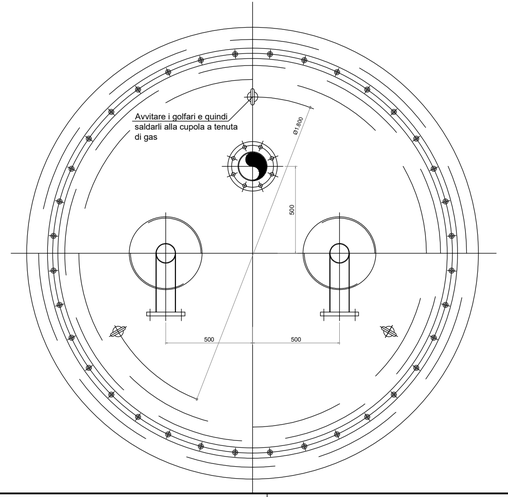

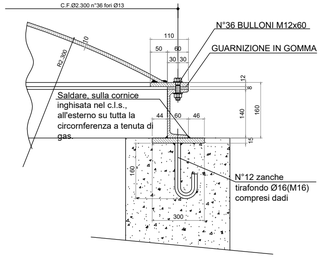

PARTICOLARE PASSO
D'UOMO
- Scala 1:50 -

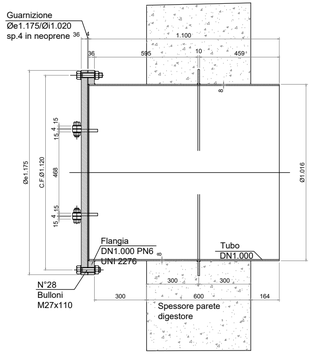

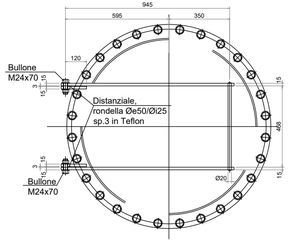

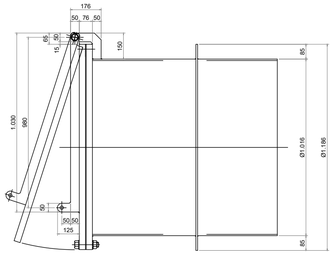

SPECIFICHE COMPONENTI	
SIGLA	DESCRIZIONE
PI-08C	Manometro a membrana in acciaio AISI 316
VB032-C	Valvola a sfera filattata DN 1" 10 linea asse classe 100 CS.AA in Bronzo
VR01-C	Valvola di respirazione DN 150 pn 10 linea asse classe SS.AA in alluminio
RF01-C	Rompifiamma DN 150 pn 10 linea asse classe SS.AA in alluminio
VD-03C	Valvola a farfalla DN 50 PN 10 linea asse classe 65C SS.AA in ghisa

MINISTERO DELL'AMBIENTE E DELLA SICUREZZA ENERGETICA

REGIONE PIEMONTE

AUTORITÀ D'AMBITO n° 4 CUNEESE

COGESI S.C.R.L. consorzio gestori servizi idrici

PROVINCIA DI CUNEO

COMUNE DI GOVONE

Finanziato dall'Unione europea NextGenerationEU

PNRR - AVVISO M2C1.1.I1.1- LINEA DI INTERVENTO C - ID PROPOSTA MTE11C 00000732

Realizzazione Nuovo Digestore secondario presso Linea Fanghi dell'impianto di Depurazione di Govone

PROGETTO DEFINITIVO

COMMITTENTE

SISI SOCIETA' INTERCOMUNALE SERVIZI IDRICI S.r.l.

SOCIETA' INTERCOMUNALE SERVIZI IDRICI S.r.l.
P.zza Risorgimento, 1 - 12051 ALBA (CN)
tel. +39 0173.440366 - fax: +39 0173.293467
http: www.sisiacque.it

IL PROGETTISTA

SAGLIETTO engineering

SAGLIETTO ENGINEERING S.r.l.
Corso Giolitti, 36 - 12100 CUNEO (CN)
tel. +39 0171.698381 - fax +39 0171.600599
sagliettoengineering@pec.it

Dott. Ing. Fabrizio Saglietto

DESCRIZIONE

CUPOLA ESTRAZIONE BIOGAS - PASSO D'UOMO

DATA	SCALA				ALLEGATO
13/04/2023	1:50				3.6
COMMESSA	livello	categoria	tipologia	revisione	
2021_038	PD	AR	DWG	01	

REV.	DATA	DESCRIZIONE	REDATTO	CONTROLLATO	APPROVATO
01	13/04/2023	CORREZZIONE INTESTAZIONE COME DA RICHIESTA SISI S.R.L.	CI.NI.	BH.FR.	SA.FA.
00	24/01/2022	EMISSIONE PER CONSEGNA	CI.NI.	BH.FR.	SA.FA.

A TERMINI DI LEGGE CI RISERVIAMO LA PROPRIETA' DI QUESTO ELABORATO CON DIVIETO DI RIPRODURLO O RENDERLO NOTO A TERZI SENZA LA NOSTRA AUTORIZZAZIONE

SAGLIETTO ENGINEERING S.R.L. CON SISTEMA CONFORME AI REQUISITI ISO 9001:2015, ISO 14001:2015 E ISO 45001:2018 VALUTATI DA BUREAU VERITAS ITALIA S.P.A E COPERTO DAI CERTIFICATI N° IT310186, N° IT250310/UK-1 E IT300072