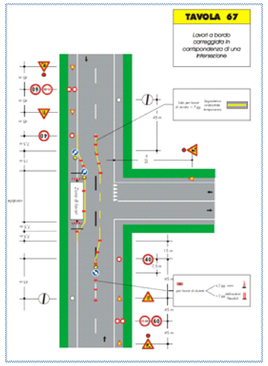

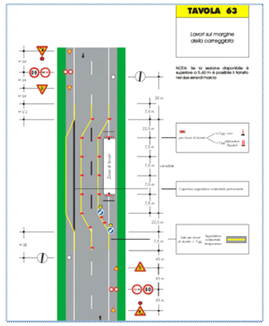

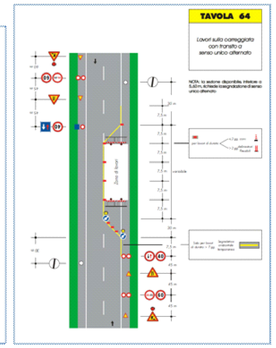

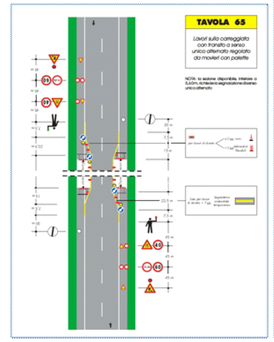

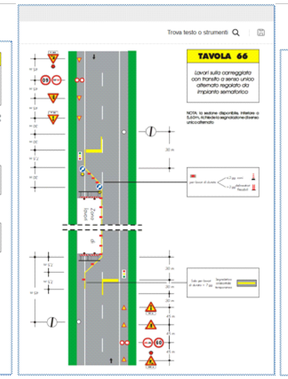

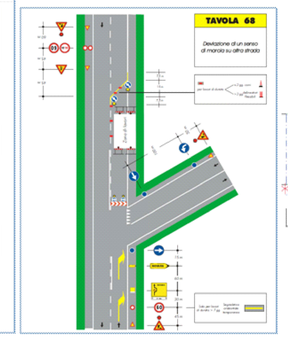

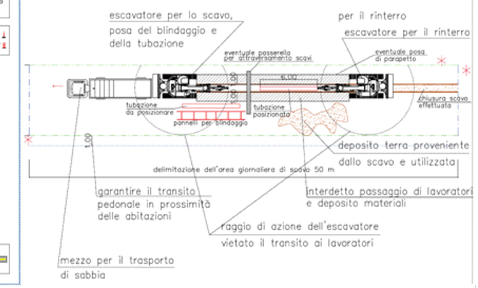

* SEGNALARE IL CANTIERE COME DA CODICE DELLA STRADA

SEGNALETICA DI CANTIERE
La segnaletica di sicurezza non sostituisce in alcun caso le necessarie misure di protezione ma è da ritenersi complementare.
In generale, per non vanificare l'efficacia della segnaletica di sicurezza, il coordinatore per la progettazione e le imprese esecutrici devono evitare di:
- disporre un numero insufficiente, un'ubicazione irrazionale, un cattivo stato o funzionamento dei mezzi o dei dispositivi di segnalazione;
- disporre un numero eccessivo di cartelli troppo vicini gli uni agli altri.

I baraccamenti per uffici, ricovero degli operai, ricovero dei dispositivi di sicurezza, pronto soccorso, cassetta e pacchetti di medicazione, saranno posizionati all'interno del Depuratore Cimitero e del Depuratore Valpone

Installazione del cartello di cantiere con indicati i nominativi, estremi di contratto e dati del cantiere da effettuare nel Depuratore Valpone, nel depuratore Cimitero e nelle varie fasi di avanzamanto cantiere mobile per posa condotta fognaria

Cartelli da installare all'ingresso del depuratore Valpone e Cimitero

Il deposito materiali avverrà nei pressi del depuratore Cimitero e Valpone in base alle disponibilità di spazio legate all'avanzamento dei lavori nei due siti.

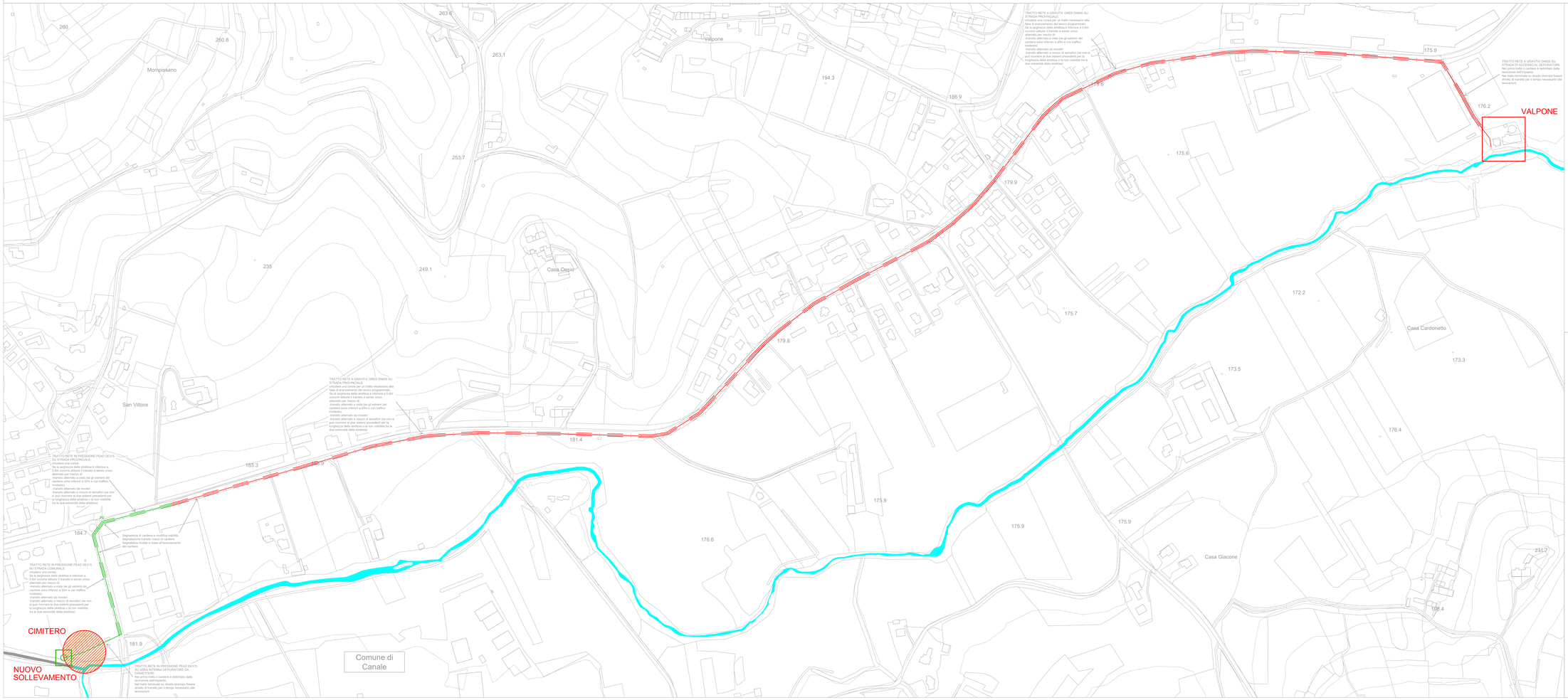

SCALA 1:2.000

N

LEGENDA

- Corso d'Acqua

OPERE ESISTENTI

- Fognatura a gravità
- Impianto di trattamento reflui

OPERE DI PROGETTO

- Fognatura a gravità
- Fognatura in pressione
- limite cantiere mobile fognatura a gravità
- Limite cantiere mobile fognatura a gravità
- Impianto di sollevamento
- Impianto trattamento reflui da dismettere
- Impianto di depurazione

CONDOTTE A GRAVITA':
GRES Ceramico DN600 Cl. Extra/FN96, con giunto a bicchiere K/S DIN EN 295, giunzioni conformi alla norma ENI 681, dotati del marchio DIN Plus.

CONDOTTE IN PRESSIONE:
Tubazione in PE100 RC Tipo 2 (secondo specifica PAS1075) con sistema di geo- localizzazione..

Finanziato dall'Unione europea NextGenerationEU

MINISTERO DELL'AMBIENTE E DELLA SICUREZZA ENERGETICA

PNRR - Misura M2C4 .I4.4
Interventi per la razionalizzazione del sistema di collettamento e depurazione dei comuni del Roero. Dismissione impianti di depurazione di Canale Loc. Cimitero e potenziamento impianto di Canale Loc. Valpone - I° Lotto
CUP: *J61D22000250006 - Cod. locale progetto* **2444PIE76**

COMMITTENTE:

EGEA acque S.p.A.
Sede legale: Via Vivaar, 2
Sede amministrativa: C.so N. Bixio, 8
12051 Alba (CN)

PROGETTO ESECUTIVO

ELABORATO	TITOLO ELABORATO	SCALA
E-A.38	Fognatura in Progetto - Layout di Cantiere	1:2.000
CONSEGNA: Dicembre 2024		

L'APPALTATORE

TEC.AM S.r.l.
Via Serra, n° 40A - 24021 Albino (BG)
tel. +39 035 0000000
www.tecam.com
Tecnologie Ambientali

I PROGETTISTI

INGEGNERIA AMBIENTE Srl
via del Consorzio 39
60015 Falconara Marittima (AN)
tel.+39 071 9162094

Ing. Enrico Maria Battistoni - Direttore Tecnico

LA PROPRIETÀ DEL PRESENTE ELABORATO È TUTELATA A TERMINI DI LEGGE. E' VIETATA QUALSIASI FORMA DI RIPRODUZIONE O DI COPIA NON AUTORIZZATA