REGIONE PIEMONTE
PROVINCIA DI CUNEO

COMUNE DI LIMONE PIEMONTE
PIANO REGOLATORE GENERALE
(APPROVATO CON D.G.R. N. 26-15316 DEL 12/04/2005)

VARIANTE SEMPLIFICATA 2023
RELATIVA A LAVORI DI RIPRISTINO FOGNATURA A SEGUITO DEGLI EVENTI ALLUVIONALI DEL 2-3 OTTOBRE 2020
(ai sensi dell'Art. 17bis, c.15bis della L.R. N.56/77 e s.m.i.)

TAV. 2.2 - PROGETTO P.R.G.:
S. ANNA / S. GIOVANNI SCALA 1:2.000

PRESENTAZIONE PROPOSTA VARIANTE PROT. NR.		**DEL**
ESPRESSIONE SULLA VARIANTE URBANISTICA D.C. NR.		DEL
EFFICACIA DELLA VARIANTE CON APPROVAZIONE DELL'OPERA IN SEDE DI CONFERENZA DEI SERVIZI		DEL

Sindaco:

Segretario Comunale:

Responsabile del Procedimento:

PROGETTO
Direttore tecnico
e Progettista
Arch. Fabio GALLO

Cartografia aggiornata, settembre 2001

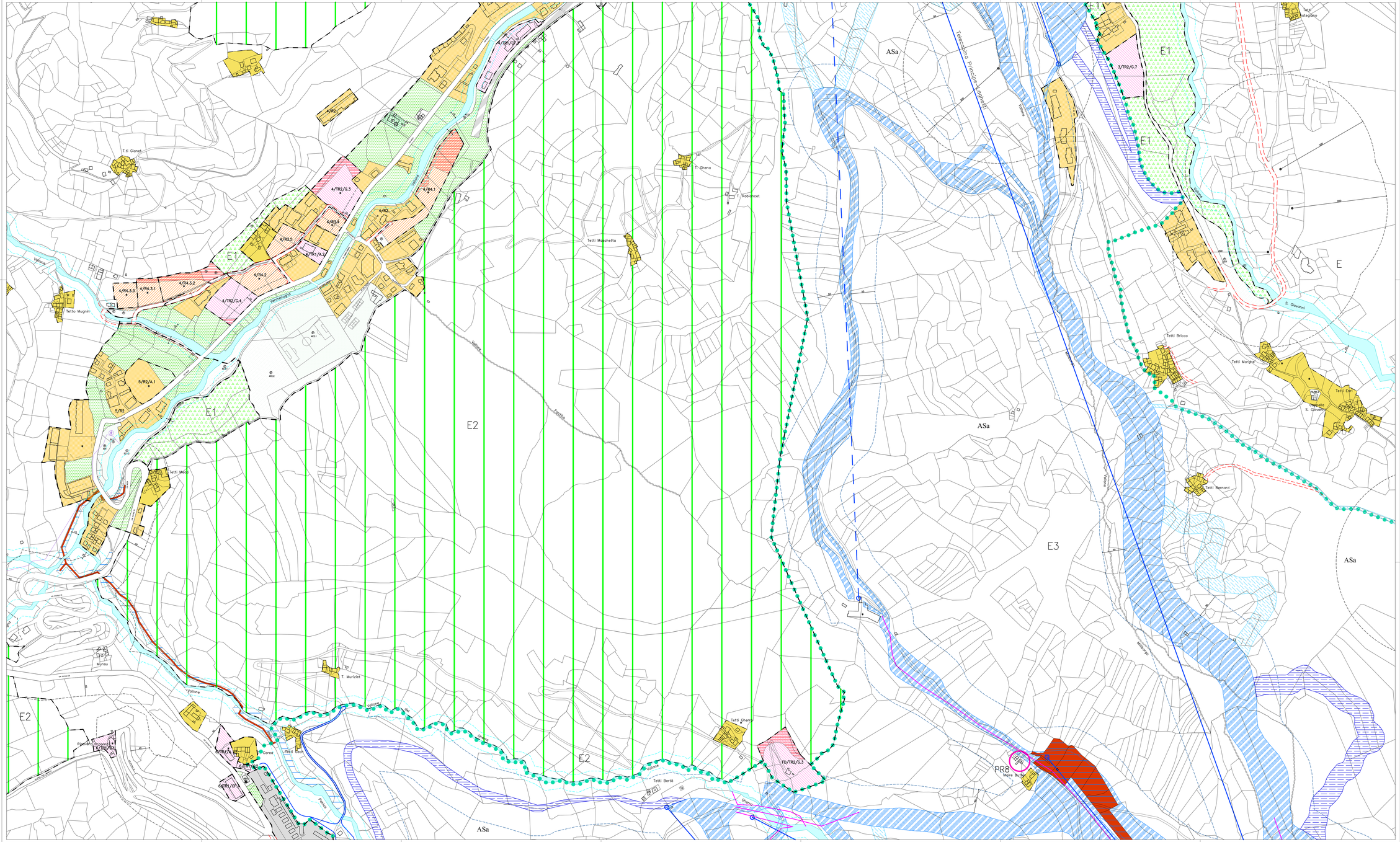
E1
E2
E3
ASa
4/R1/A.2
4/R2
4/TR2/G.3
4/R4.1
4/R4.4
4/R3.5
4/R4.2
4/TR2/G.4
4/R4.3.3
4/R4.3.1
4/R4.3.2
5/R2/A.1
5/R2
T.lo Gionet
Tetto Mugnin
Tetti Meiol
Murisu
T. Murizlet
Tetti Bera
Tetti Bertò
Tetti Ghena
T. Ghena
Robioncet
Tetti Moschetto
FD/TR2/G.3
PR8
Maire Bulfer
3/TR2/G.7
Telecabina Principe Aquitani
Tetti Bricco
Tetti Marghe
Tetti Esp
S. Giovanni
Tetti Bernard
Tetti Categlito
Vallone
Fantin
Ghenio
Gerlo
Rio Secco
Rio Coreo
Rivetto
Ravanelli
Ravanelli 1
Rio Ghenio
Rio Bertò
Rio Marghe
Rio Esp
Rio Bernard
Rio Mugnin
Rio Meiol
Rio Murisu
Rio Murizlet
Rio Moschetto
Rio Robioncet
Rio Gionet
Rio Categlito
Rio Principe
Rio Principe Aquitani
Rio Bulfer
Rio Gerlo
Rio Secco
Rio Ghenio
Rio Bertò
Rio Coreo
Rio Rivetto
Rio Ravanelli
Rio Ravanelli 1
Rio Fantin
Rio Vallone
Rio Ghenio
Rio Gerlo