PLANIMETRIA STATO DI FATTO - SCALA 1:200

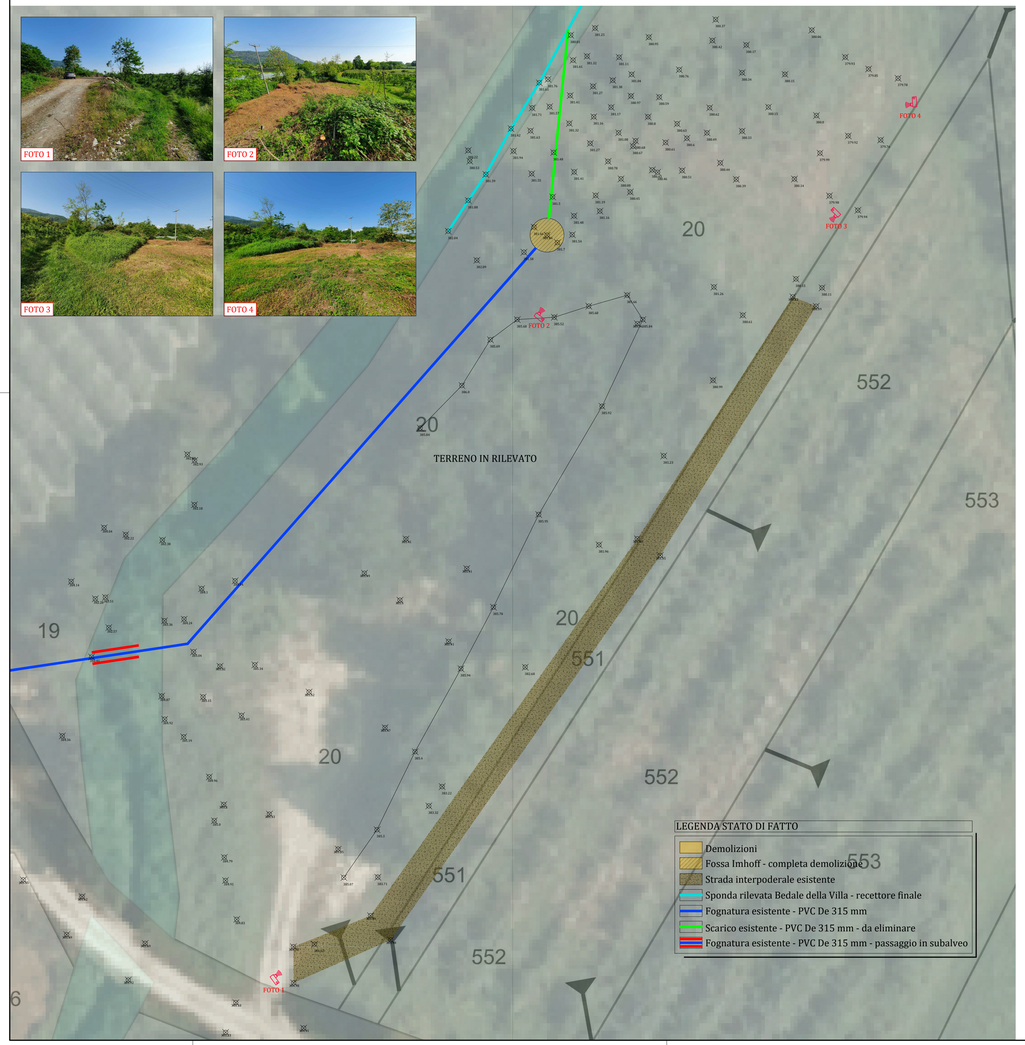

PLANIMETRIA INTERVENTI IN PROGETTO - SCALA 1:200

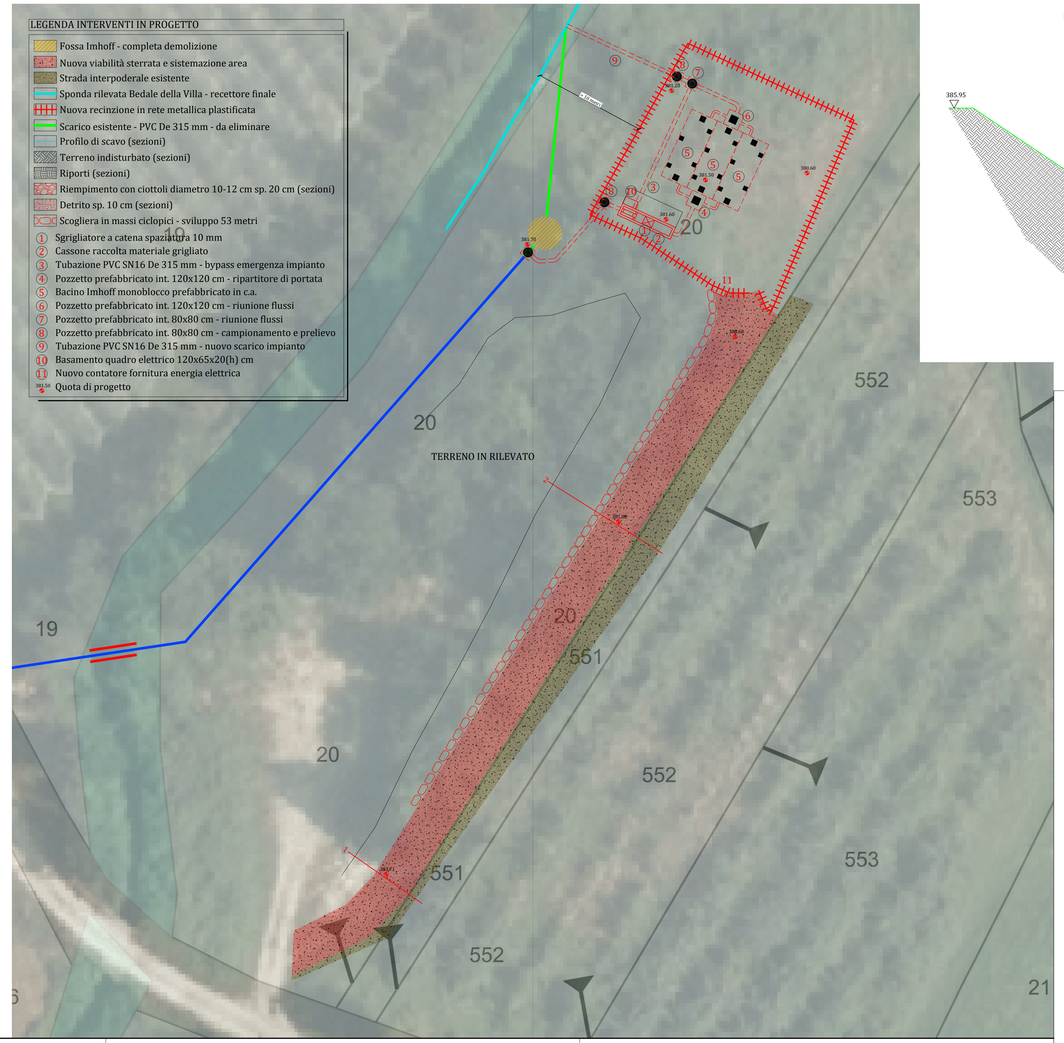

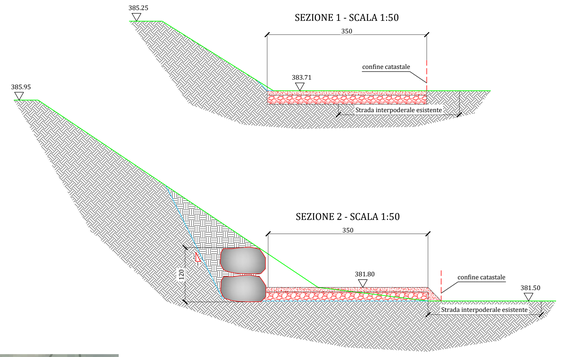

acda azienda cuneese dell'IDROLAR spa

cERSA ICMQ Certificato n° 1379

COGESI SCAL consorzio gestori servizi idrici

Comune di MARTINIANA PO

Lavori di manutenzione straordinaria dell'impianto di depurazione San Sebastiano e dismissione impianto di depurazione Via Provinciale

Livello di progettazione:	**PROGETTO DEFINITIVO - ESECUTIVO**
Oggetto elaborato:	**Depuratore loc. San Sebastiano: planimetria stato di fatto ed interventi in progetto**

Progetto:

acda azienda cuneese dell'IDROLAR spa

Sede Legale: Corso Nizza 88 - 12100 Cuneo
Tel. 0171.1326710 - fax 0171.1326715
Partita IVA: 02480770041
Capitale sociale € 5.000.000
e-mail: acda@acda.it

Progettazione: (Ordine Ingegneri di Cuneo n° A1858)	Dott. Ing. Panizza Andrea Bruno
Responsabile Unico del Procedimento (Ordine Ingegneri di Cuneo n° A1886)	Dott. Ing. Fabio Monaco

COMMESSA	Livello di progetto	Categoria di progetto	Tipo di elaborato	N. elaborato	REV.	DATA	SCALA / E
SG00245	**ES**	**GE**	**DW**	**05**	**01**	**01.07.2022**	**1:50-1:200**

REV.	Descrizione:	DATA:	Redatto da:	Verificato da:	Approvato da:
01.	EMISSIONE per consegna progetto definitivo-esecutivo	01.07.22	A. B. Panizza	F. Ghio	F. Monaco

Questo elaborato è di proprietà dell'ACDA, qualsiasi divulgazione o riproduzione anche parziale deve essere espressamente autorizzata
Acda azienda cuneese dell'acqua spa
Sede Legale: Corso Nizza 88 - 12100 Cuneo - Tel. 0171.1326710 - fax 0171.1326715 - e-mail: acda@acda.it
Capitale sociale € 5.000.000 - Partita IVA 02480770041