

**ACQUEDOTTO LANGHE e ALPI CUNEESI SpA**

| | |
|--------|--|
| Comuni | CARRU' - LEQUIO TANARO - MONCHIERO - MONFORTE D'ALBA - PIOZZO (CN) |
|--------|--|

| | |
|---------|---|
| Oggetto | PROGETTO DI FATTIBILITA' TECNICO - ECONOMICA <i>(art. 41 D.Lgs 36/2023)</i> NUOVA CONDOTTA DI ADDUZIONE A SERVIZIO DELLA RETE ACQUEDOTTO LANGHE E ALPI CUNEESI (COMUNI DI CARRU' - LEQUIO TANARO - MONCHIERO - MONFORTE D'ALBA - PIOZZO) |
|---------|---|

| | |
|-----------|--|
| Elaborato | T06.2 - PARTICOLARI COSTRUTTIVI - ATTRAVERSAMENTO RIO RILAVETTO |
|-----------|--|

| | |
|--------------------------|---|
| Committente del progetto |  ACQUEDOTTO LANGHE e ALPI CUNEESI SpA |
|--------------------------|---|

| | |
|-------------|--|
| Progettista | dott. ing. Enrico Piovano - ufficio tecnico ALAC |
|-------------|--|

| | |
|-------------------------------------|--|
| Responsabile Unico del Procedimento | geom. Mario Girauda - ufficio tecnico ALAC |
|-------------------------------------|--|

| Commessa | Livello progettazione | Approvazione | Data approvazione | N. elaborato | Rev. | Data | Scala |
|----------|----------------------------------|--------------|-------------------|--------------|-----------|---------|-------|
| 2021_01 | FATTIBILITA' TECNICO - ECONOMICA | CdA | 04/08/2022 | T06.2 | 02 | 03/2024 | -- |

| Rev. | Descrizione | Data | Redatto | Verificato | Approvato |
|------|---------------------------------------|---------|---------|------------|------------|
| 00 | Prima emissione | 07/2022 | | | ... |
| 01 | Aggiornamento testalino D.Lgs 36/2023 | 08/2023 | | | |
| 02 | Aggiornamento | 03/2024 | | | |
| | | | | | |
| -- | Studio di fattibilità | 07/2021 | | | 26/08/2021 |
| -- | | | | | |

Questo elaborato è di proprietà di ACQUEDOTTO LANGHE e ALPI CUNEESI SpA
L'elaborato non può essere modificato, copiato, duplicato, riprodotto o divulgato, anche parzialmente, senza autorizzazione scritta del proprietario.

ACQUEDOTTO LANGHE e ALPI CUNEESI SpA
Corso Nizza, 9 - 12100 CUNEO - tel 0171 697550 - email acquedotto.langhe@acquambiente.it - capitale sociale € 5.000.000,00
n. iscrizione registro imprese di Cuneo e Codice Fiscale e Partita IVA 00451260046 - n. REA CN - 179339

CO.GE.S.I. SCRL
Corso Nizza, 90 - 12100 CUNEO - tel 0171 326771 - email cogesi@cogesi.it - capitale sociale € 3.000.000,00
n. iscrizione registro imprese di Cuneo e Codice Fiscale e Partita IVA 03434470047 - n. REA CN - 290478

RILIEVO PLANOALTIMETRICO SU FOTO AEREA - (scala 1:500)

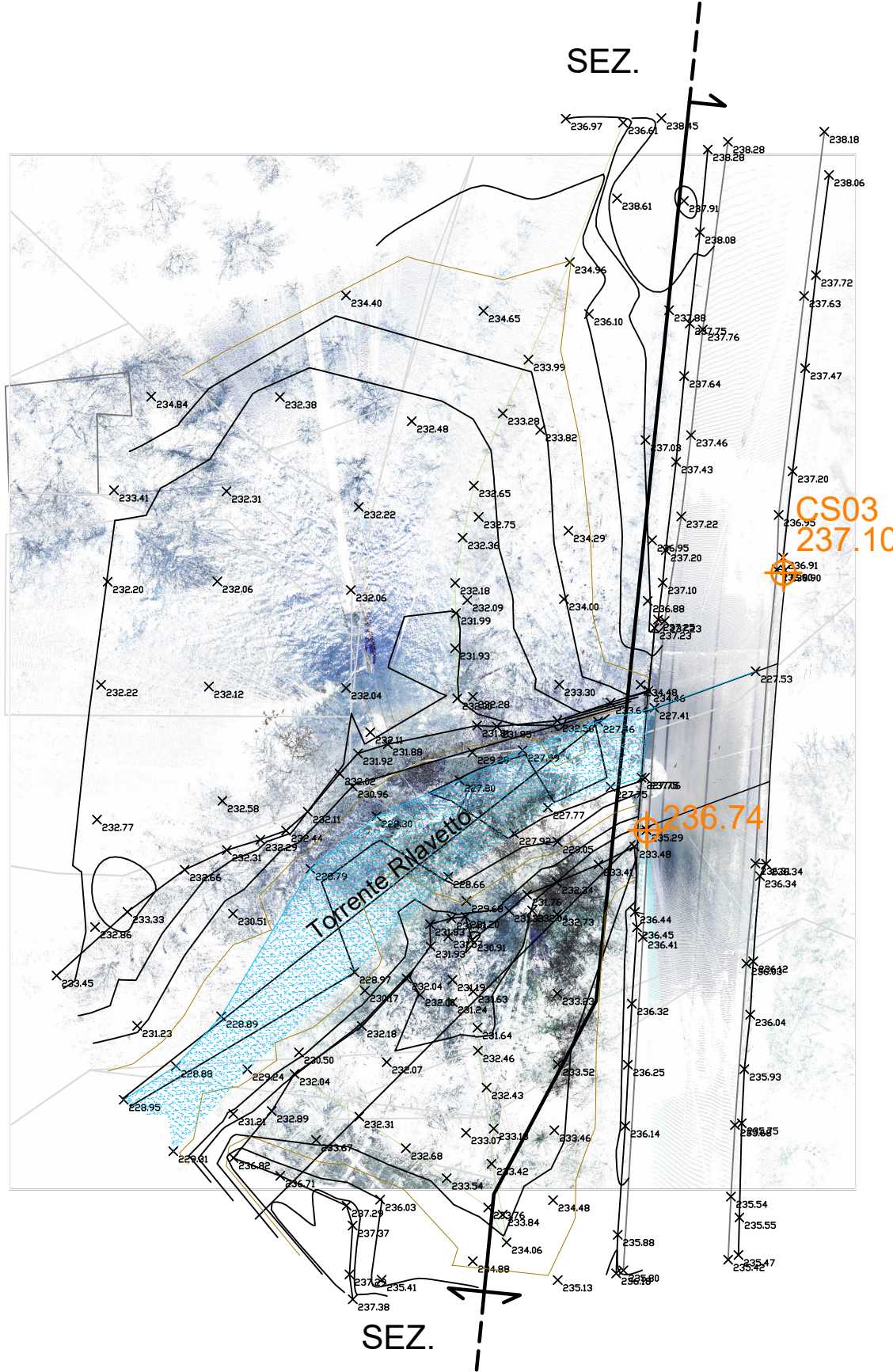

RILIEVO PLANOALTIMETRICO - (scala 1:500)



PLANIMETRIA DI PROGETTO - (scala 1:500)

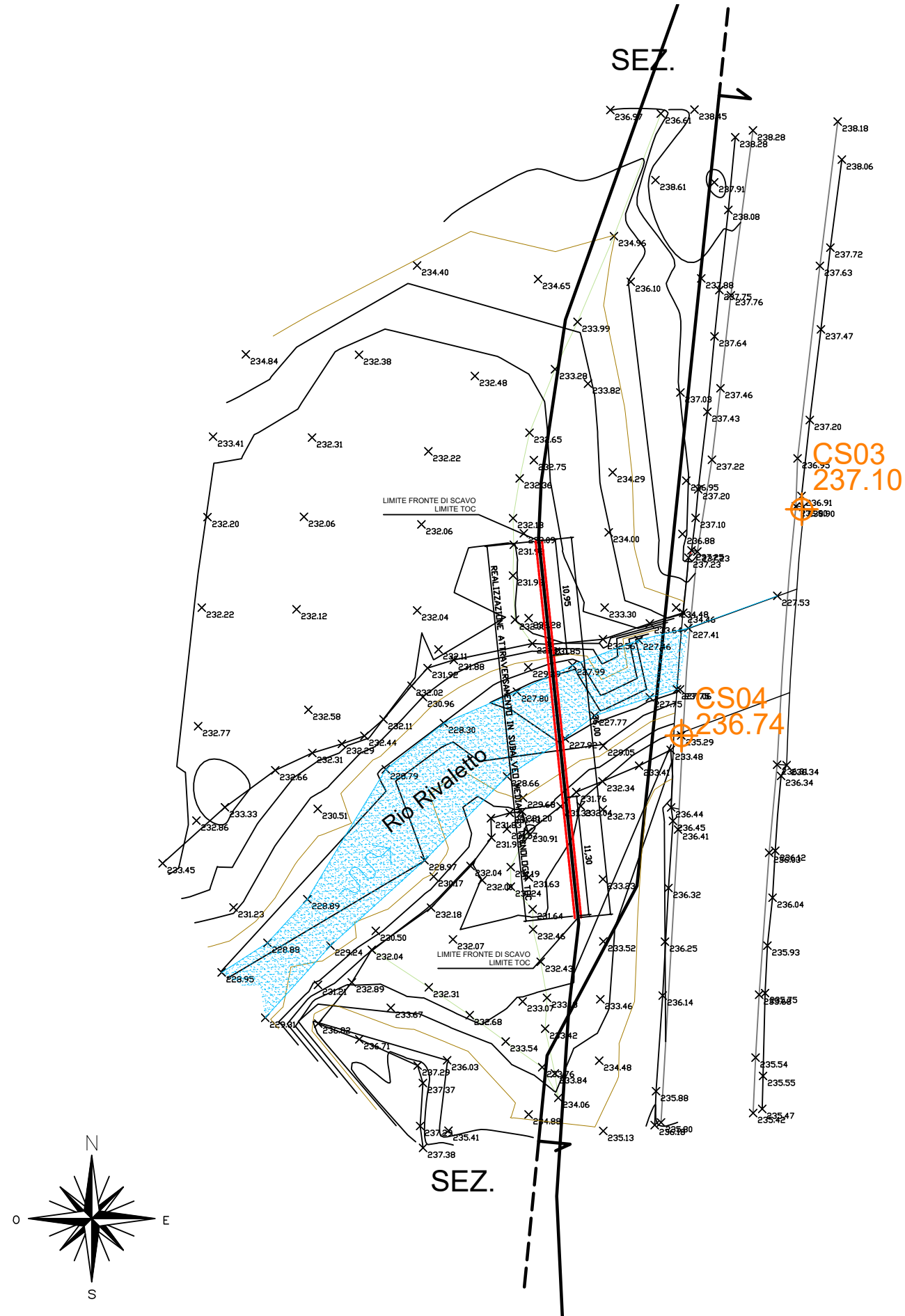

PLANIMETRIA DI PROGETTO SU FOTO AEREA - (scala 1:500)

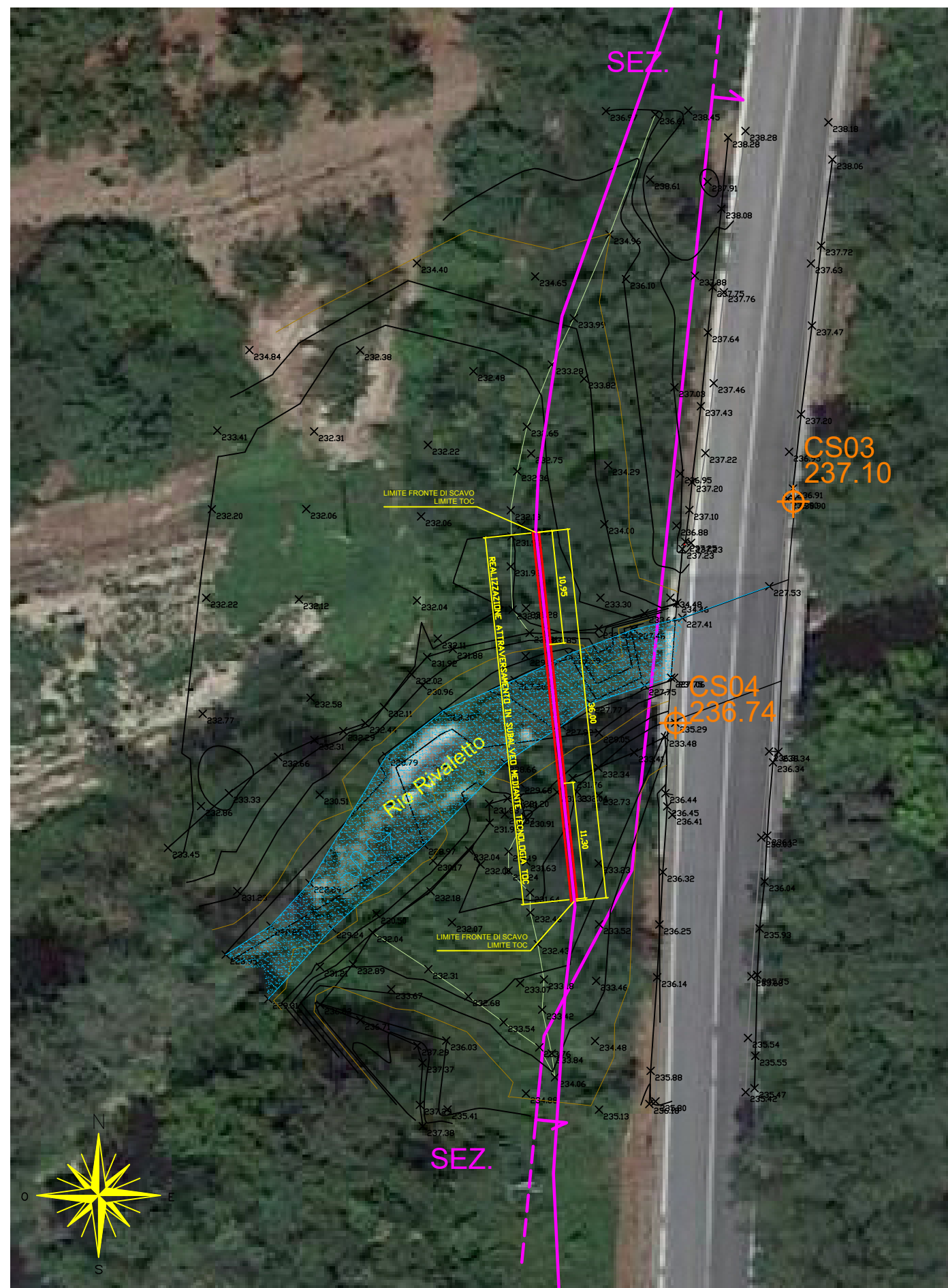

SEZIONE TRASVERSALE (scala 1:200)

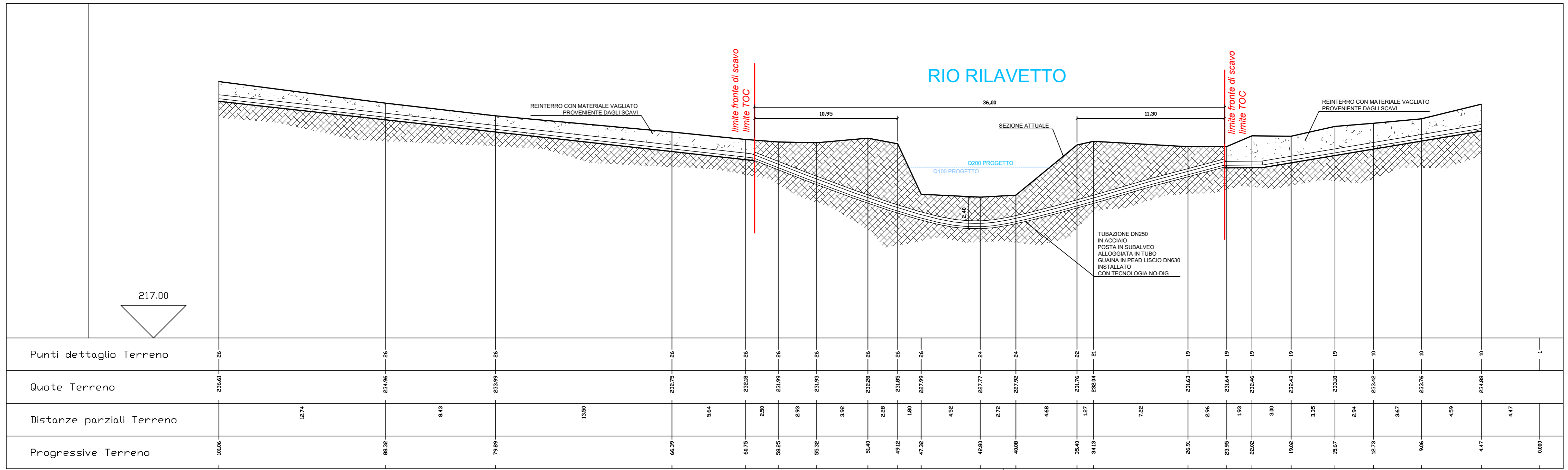

SEZIONE LONGITUDINALE - SITUAZIONE A PROGETTO

