



ACQUEDOTTO LANGHE e ALPI CUNEESI SpA

Comuni	CARRU' - LEQUIO TANARO - MONCHIERO - MONFORTE D'ALBA - PIOZZO (CN)
--------	--

Oggetto	<b>PROGETTO DI FATTIBILITA' TECNICO - ECONOMICA</b> (art. 41 D.Lgs 36/2023) NUOVA CONDOTTA DI ADDUZIONE A SERVIZIO DELLA RETE ACQUEDOTTO LANGHE E ALPI CUNEESI (COMUNI DI CARRU' - LEQUIO TANARO - MONCHIERO - MONFORTE D'ALBA - PIOZZO)
---------	--

Elaborato	<b>T06.3 - PARTICOLARI COSTRUTTIVI - ATTRAVERSAMENTO FIUME TANARO</b>
-----------	---

Committente del progetto	 <b>ACQUEDOTTO LANGHE e ALPI CUNEESI SpA</b>
--------------------------	---

Progettista	dott. ing. Enrico Piovano - ufficio tecnico ALAC
-------------	--

Responsabile Unico del Procedimento	geom. Mario Giraudò - ufficio tecnico ALAC
-------------------------------------	--

Commessa	Livello progettazione	Approvazione	Data approvazione	N. elaborato	Rev.	Data	Scala
2021_01	FATTIBILITA' TECNICO - ECONOMICA	CdA	04/08/2022	<b>T06.3</b>	<b>02</b>	03/2024	--

Rev.	Descrizione	Data	Redatto	Verificato	Approvato
00	Prima emissione	07/2022			...
01	Aggiornamento testalino D.Lgs 36/2023	08/2023			
02	Aggiornamento	03/2024			
--	Studio di fattibilità	07/2021			26/08/2021
--					

Questo elaborato è di proprietà di ACQUEDOTTO LANGHE e ALPI CUNEESI SpA  
L'elaborato non può essere modificato, copiato, duplicato, riprodotto o divulgato, anche parzialmente, senza autorizzazione scritta del proprietario.

**ACQUEDOTTO LANGHE e ALPI CUNEESI SpA**  
Corso Nizza, 9 - 12100 CUNEO - tel 0171 697550 - email [acquedotto.langhe@acquambiente.it](mailto:acquedotto.langhe@acquambiente.it) - capitale sociale € 5.000.000,00  
n. iscrizione registro imprese di Cuneo e Codice Fiscale e Partita IVA 00451260046 - n. REA CN - 179339

**CO.GE.S.I. SCRL**  
Corso Nizza, 90 - 12100 CUNEO - tel 0171 326771 - email [cogesi@cogesi.it](mailto:cogesi@cogesi.it) - capitale sociale € 3.000.000,00  
n. iscrizione registro imprese di Cuneo e Codice Fiscale e Partita IVA 03434470047 - n. REA CN - 290478

RILIEVO PLANOALTIMETRICO SU FOTO AEREA - (scala 1:2.000)

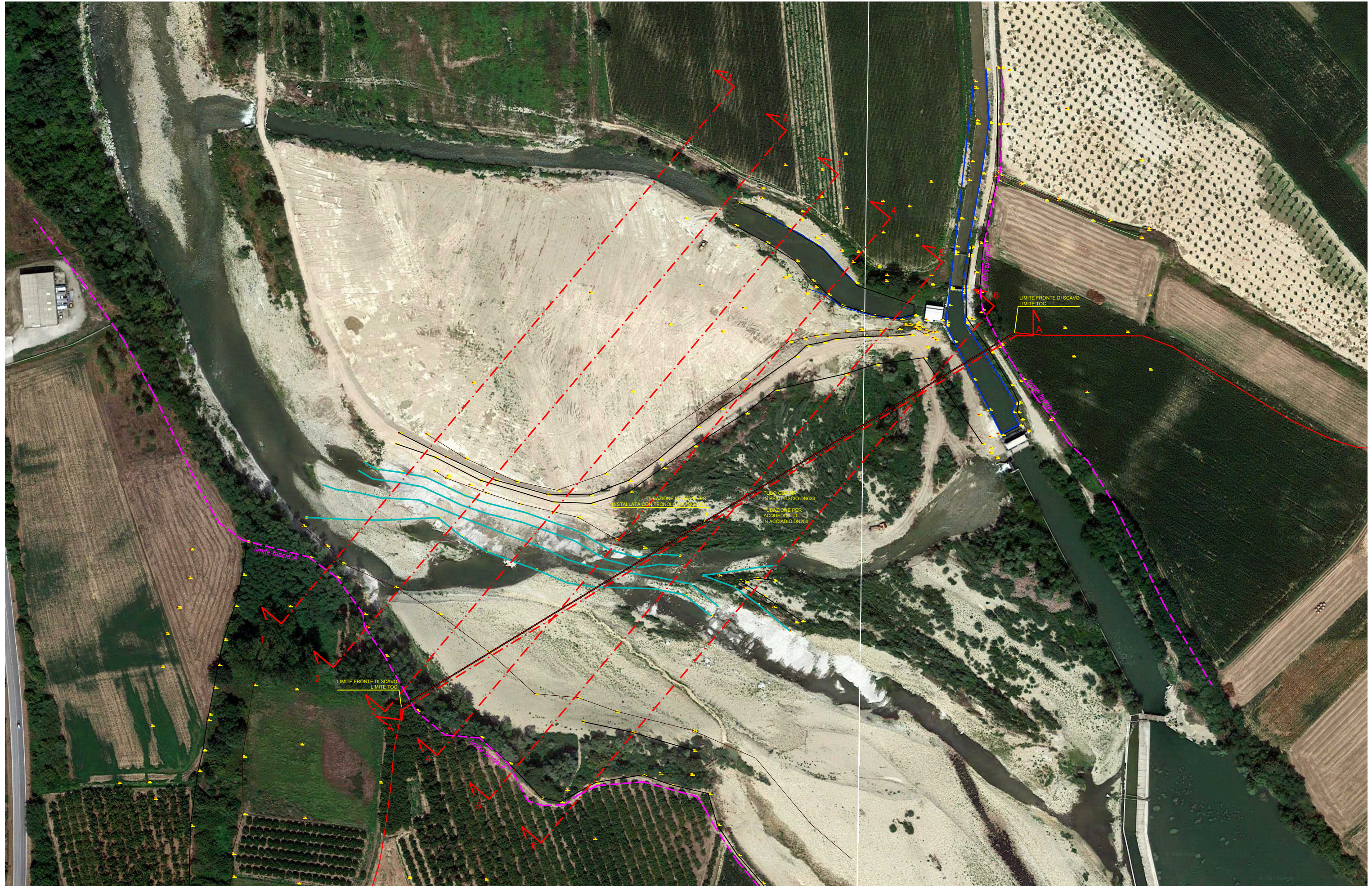

RILIEVO PLANOALTIMETRICO - (scala 1:2.000)

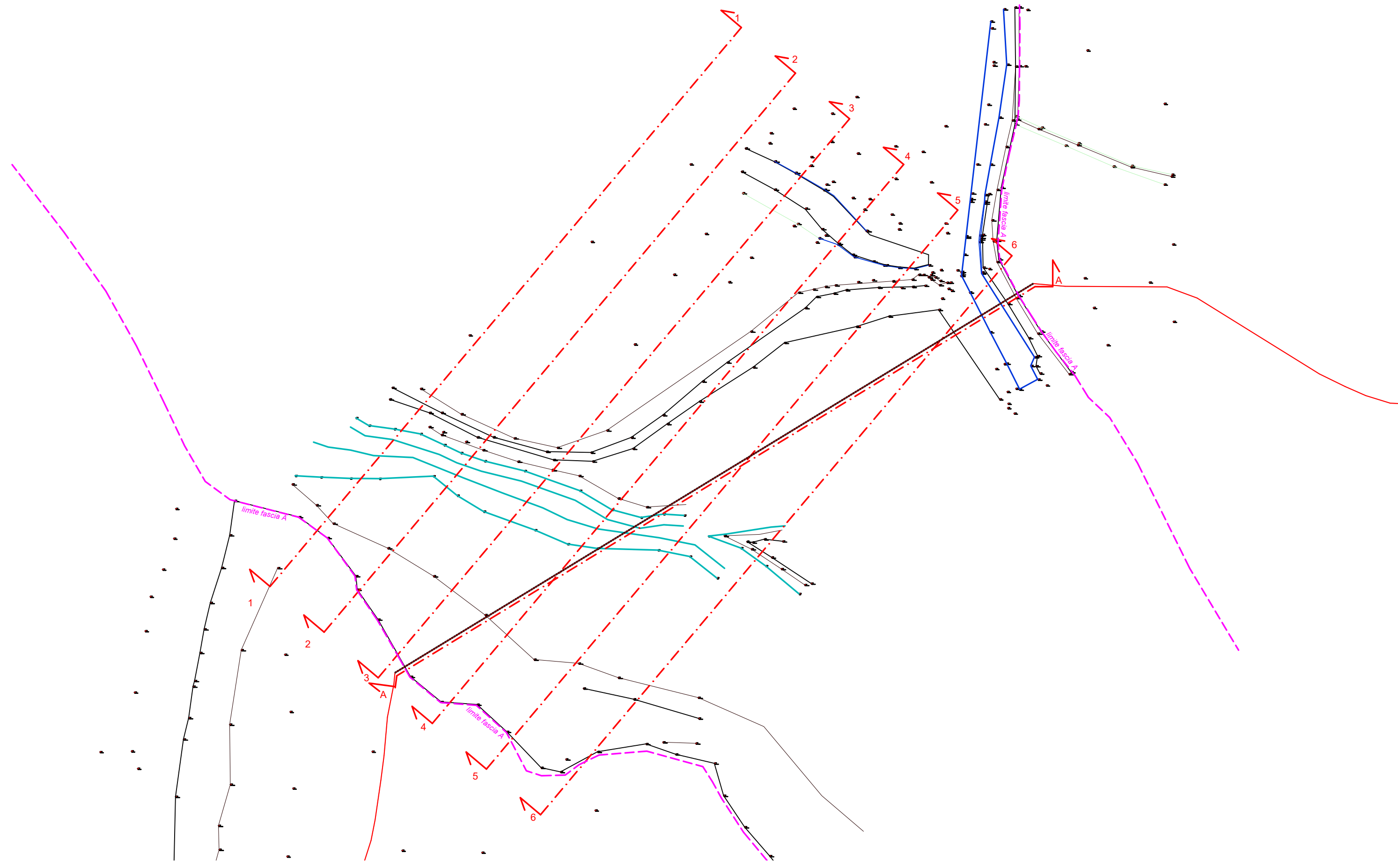

PLANIMETRIA DI PROGETTO - (scala 1:2.000)

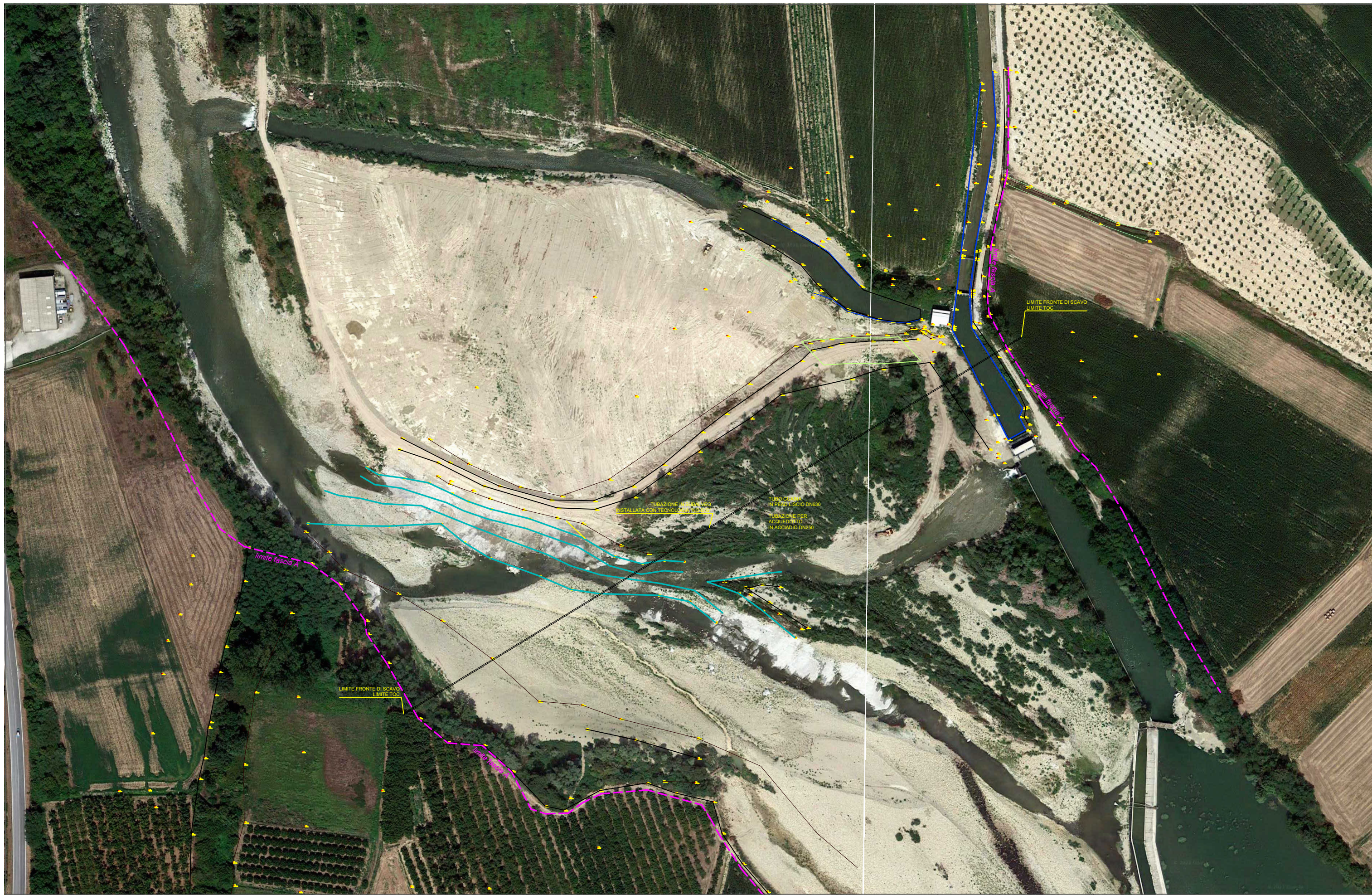

# SEZIONI TRASVERSALI (scala 1:1.000)

## SEZIONE 1-1

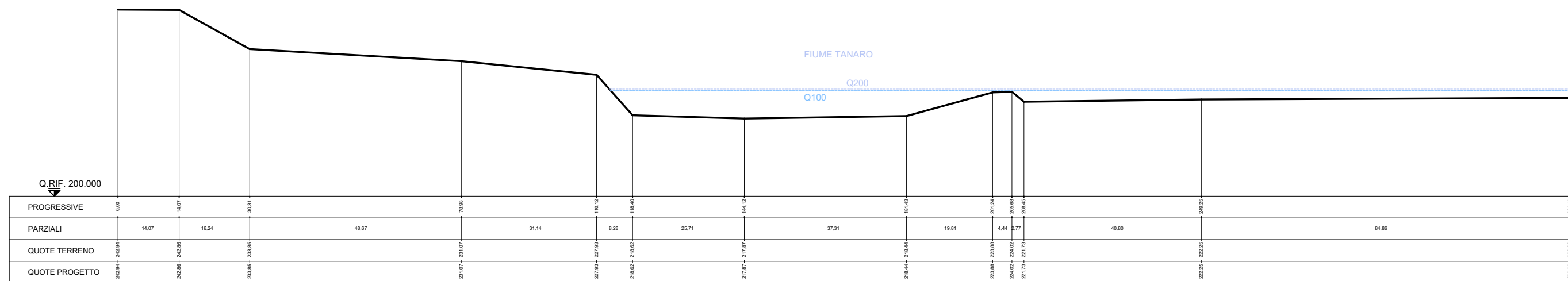

## SEZIONE 2-2

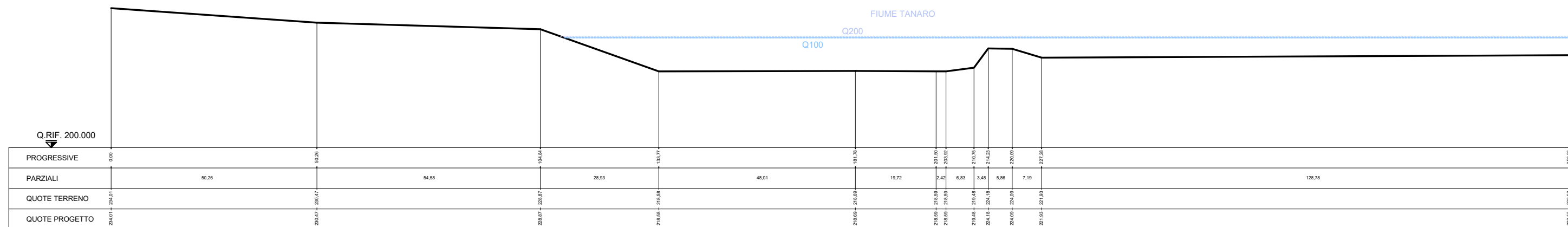

## SEZIONE 3-3

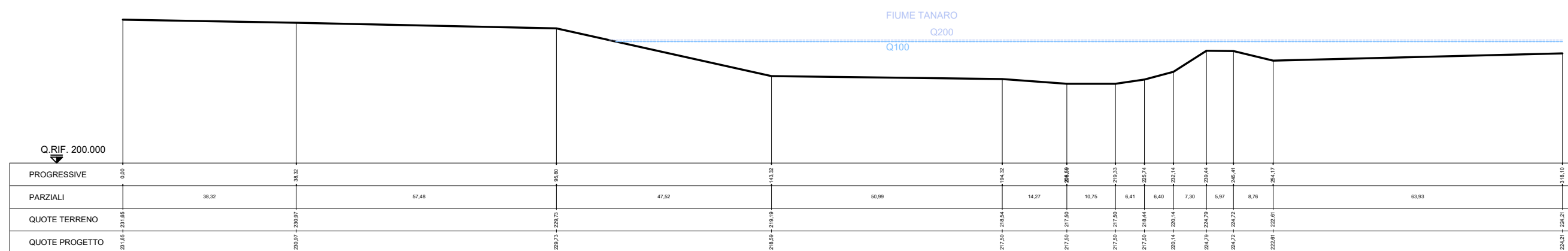

# SEZIONI TRASVERSALI (scala 1:1.000)

SEZIONE 4-4

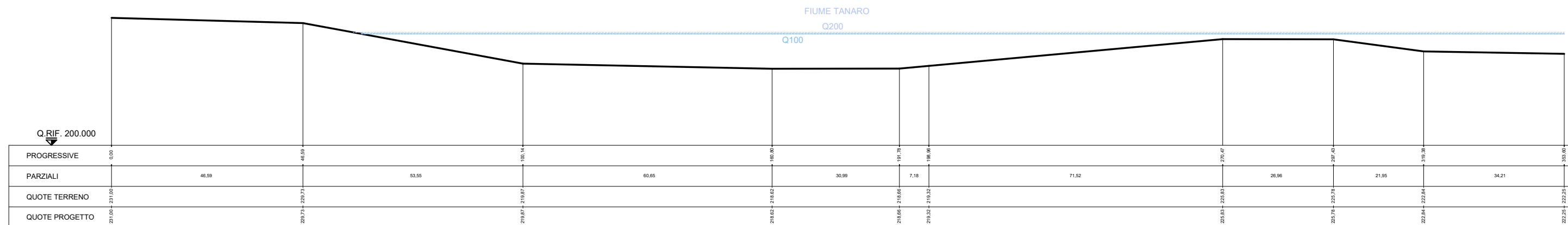

SEZIONE 5-5

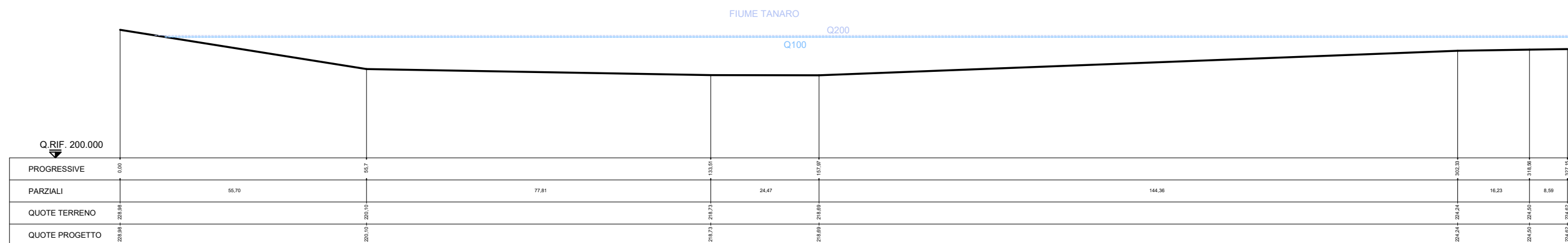

SEZIONE 6-6

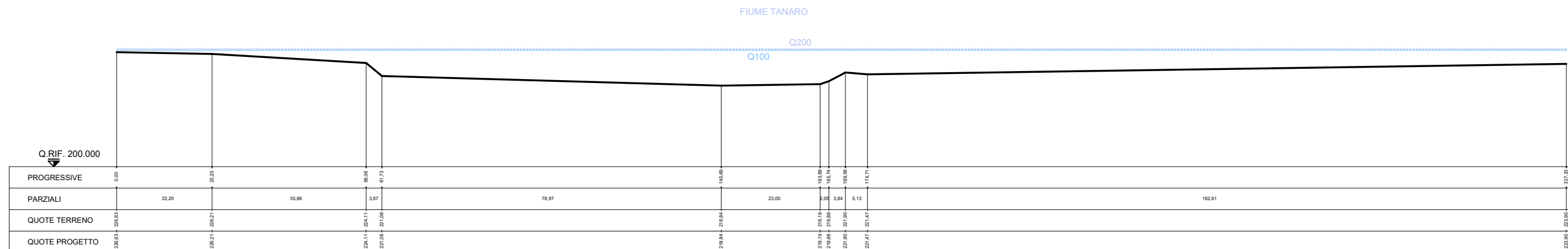



# SEZIONE LONGITUDINALE - SITUAZIONE A PROGETTO (scala 1:100)

