

**ACQUEDOTTO LANGHE e ALPI CUNEESI SpA**

Comuni	CARRU' - LEQUIO TANARO - MONCHIERO - MONFORTE D'ALBA - PIOZZO (CN)
--------	--

Oggetto	<b>PROGETTO DI FATTIBILITA' TECNICO - ECONOMICA</b> (art. 41 D.Lgs 36/2023) NUOVA CONDOTTA DI ADDUZIONE A SERVIZIO DELLA RETE ACQUEDOTTO LANGHE E ALPI CUNEESI (COMUNI DI CARRU' - LEQUIO TANARO - MONCHIERO - MONFORTE D'ALBA - PIOZZO)
---------	--

Elaborato	<b>T09 - PARTICOLARI COSTRUTTIVI - CABINA DI MANOVRA</b>
-----------	--

Committente del progetto	 <b>ACQUEDOTTO LANGHE e ALPI CUNEESI SpA</b>
--------------------------	---

Progettista	dott. ing. Enrico Piovano - ufficio tecnico ALAC
-------------	--

Responsabile Unico del Procedimento	geom. Mario Girauda - ufficio tecnico ALAC
-------------------------------------	--

Commessa	Livello progettazione	Approvazione	Data approvazione	N. elaborato	Rev.	Data	Scala
2021_01	FATTIBILITA' TECNICO - ECONOMICA	CdA	04/08/2022	<b>T09</b>	<b>02</b>	08/2023	--

Rev.	Descrizione	Data	Redatto	Verificato	Approvato
00	Prima emissione	07/2022			...
01	Aggiornamento sezioni e prospetti	05/2023			
02	Aggiornamento testalino D.Lgs 36/2023	08/2023			
--	Studio di fattibilità	07/2021			26/08/2021
--					

Questo elaborato è di proprietà di ACQUEDOTTO LANGHE e ALPI CUNEESI SpA  
L'elaborato non può essere modificato, copiato, duplicato, riprodotto o divulgato, anche parzialmente, senza autorizzazione scritta del proprietario.

**ACQUEDOTTO LANGHE e ALPI CUNEESI SpA**  
Corso Nizza, 9 - 12100 CUNEO - tel 0171 697550 - email [acquedotto.langhe@acquambiente.it](mailto:acquedotto.langhe@acquambiente.it) - capitale sociale € 5.000.000,00  
n. iscrizione registro imprese di Cuneo e Codice Fiscale e Partita IVA 00451260046 - n. REA CN - 179339

**CO.GE.S.I. SCRL**  
Corso Nizza, 90 - 12100 CUNEO - tel 0171 326771 - email [cogesi@cogesi.it](mailto:cogesi@cogesi.it) - capitale sociale € 3.000.000,00  
n. iscrizione registro imprese di Cuneo e Codice Fiscale e Partita IVA 03434470047 - n. REA CN - 290478

# CABINA DI MANOVRA TIPO 1

CABINA DI MANOVRA - PIANTA A QUOTA - 2,40 m (scala 1:50)

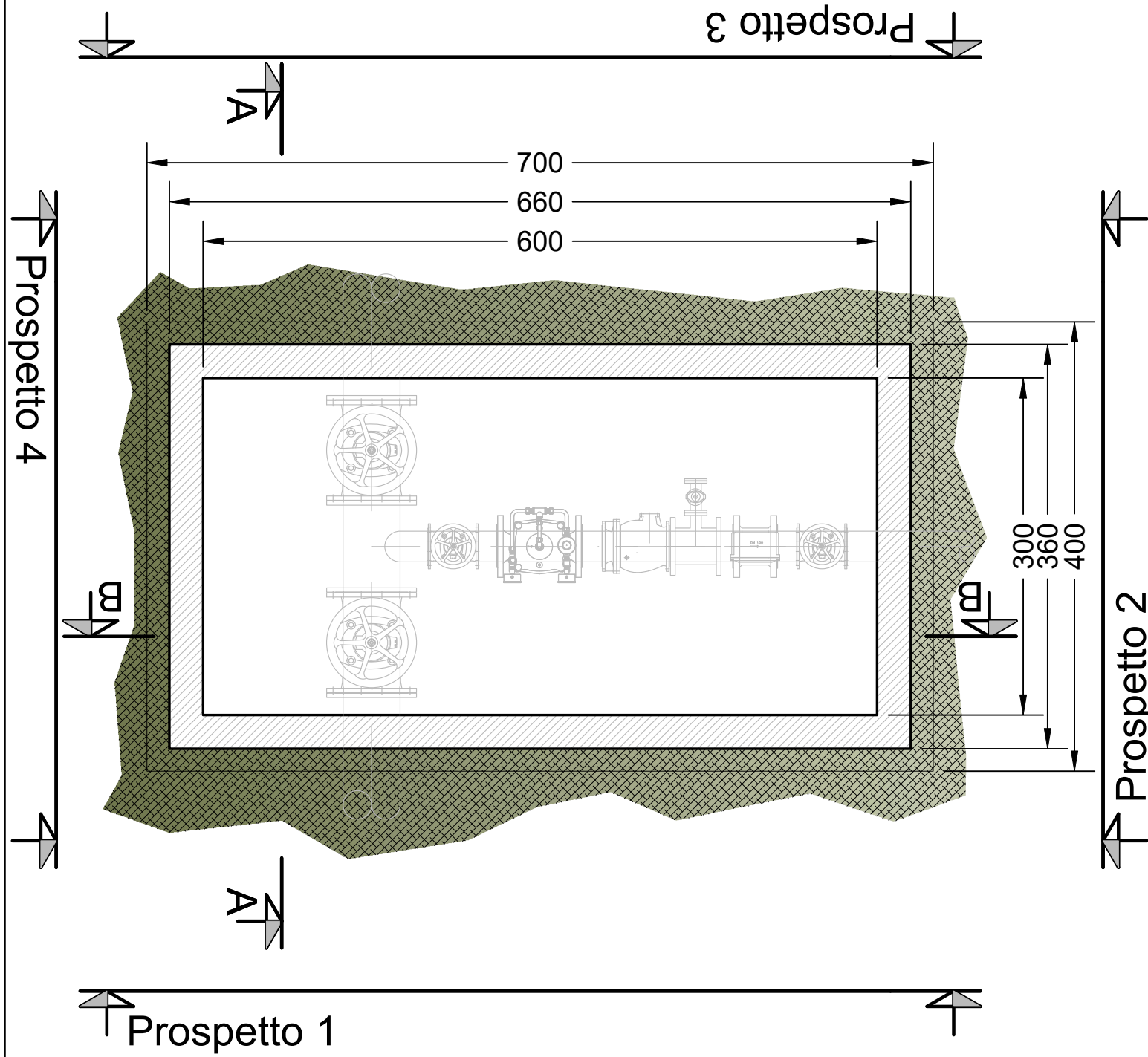

CABINA DI MANOVRA - PIANTA A QUOTA +0,00 m (scala 1:50)

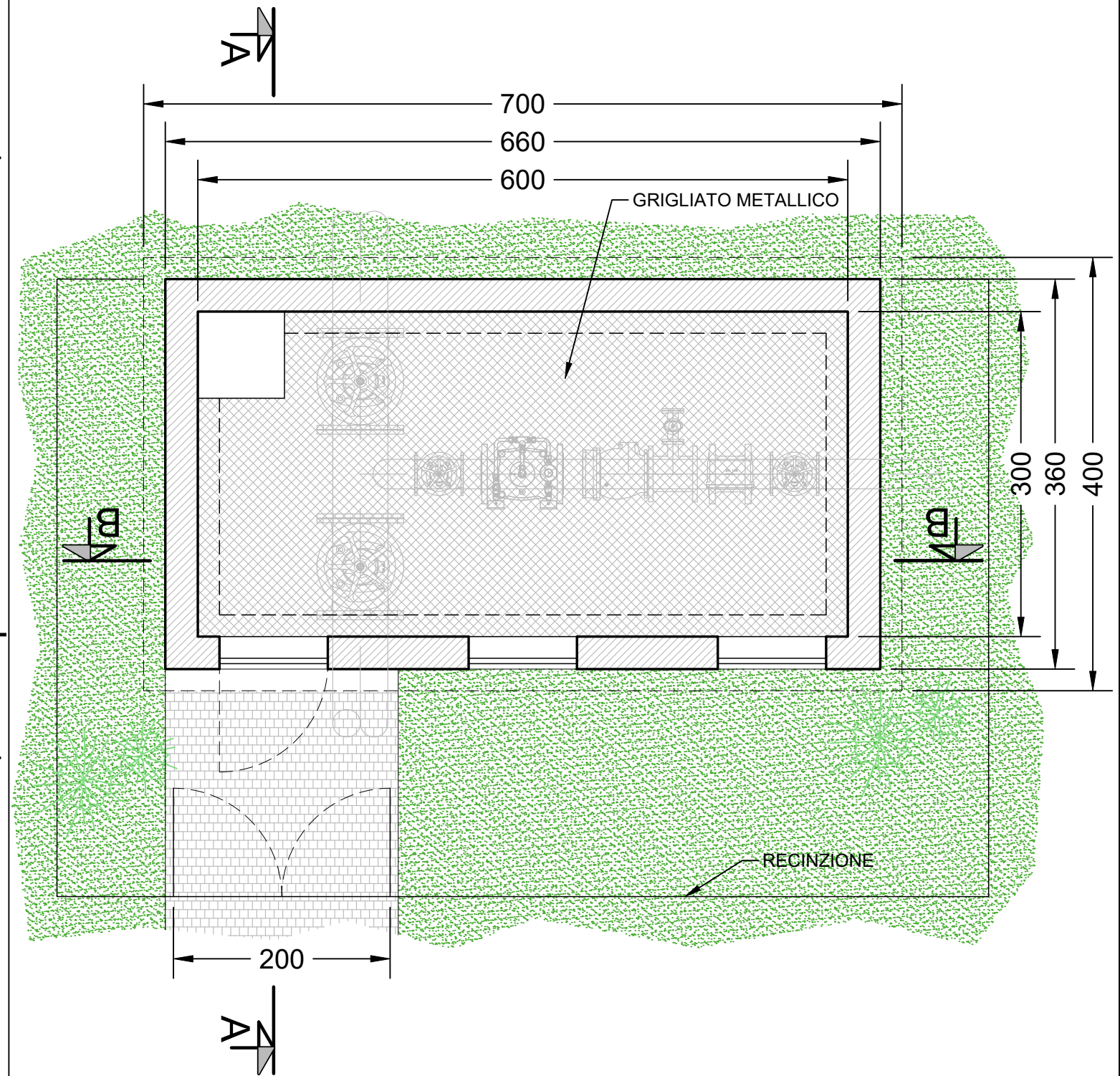

CABINA DI MANOVRA - SEZIONE A-A (scala 1:50)

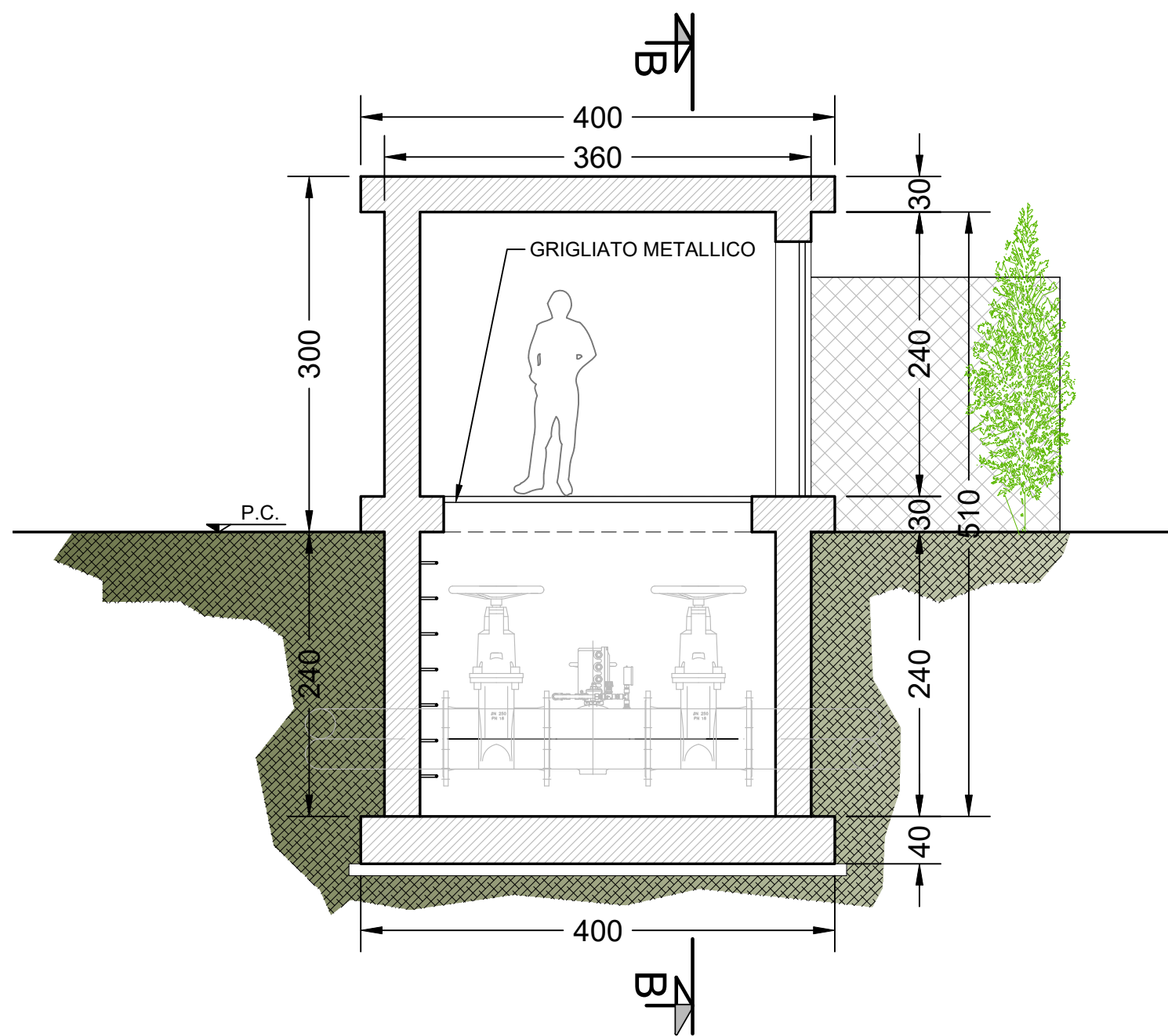

CABINA DI MANOVRA - SEZIONE B-B (scala 1:50)

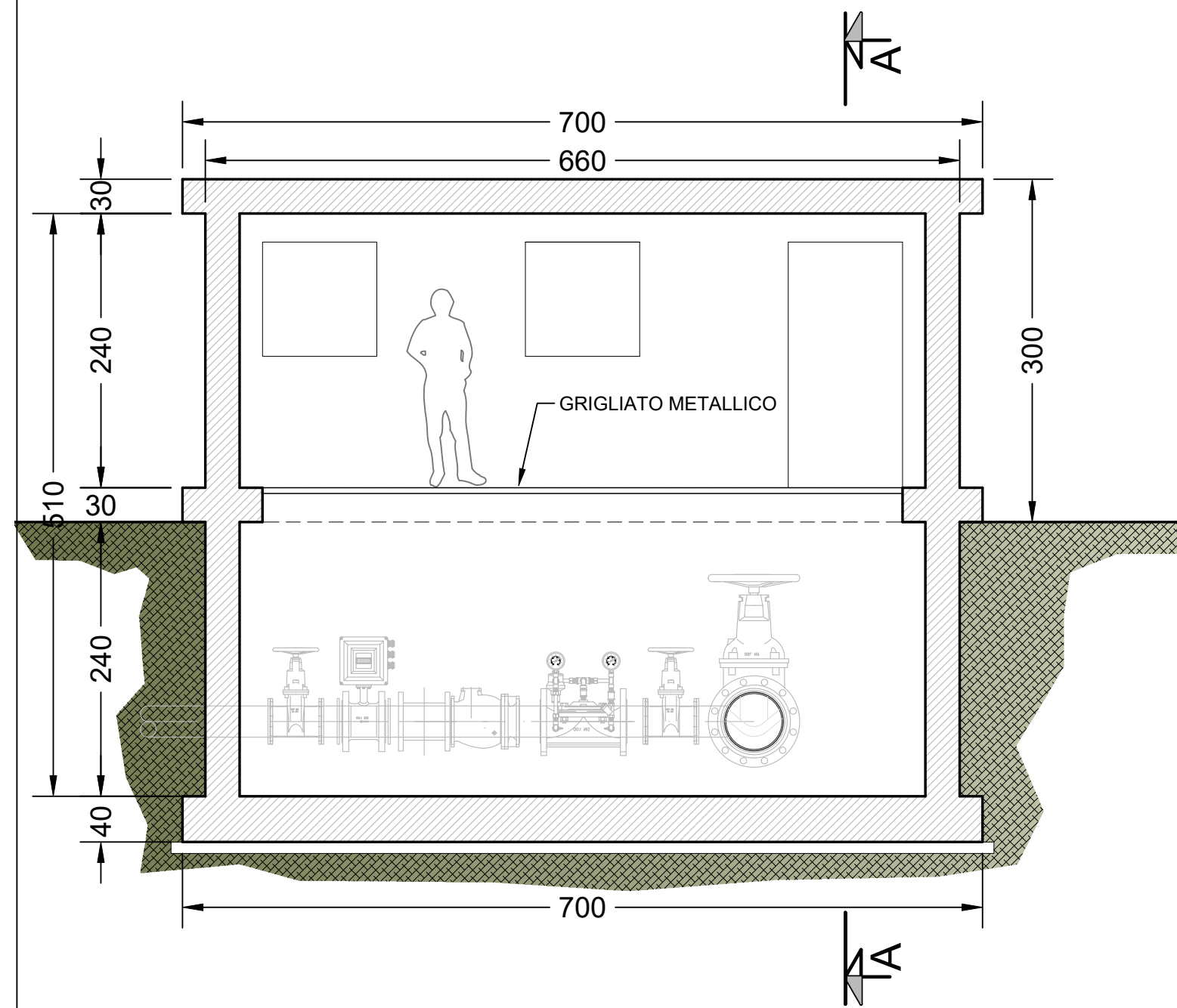



CABINA DI MANOVRA - PROSPETTO 1 (scala 1:50)

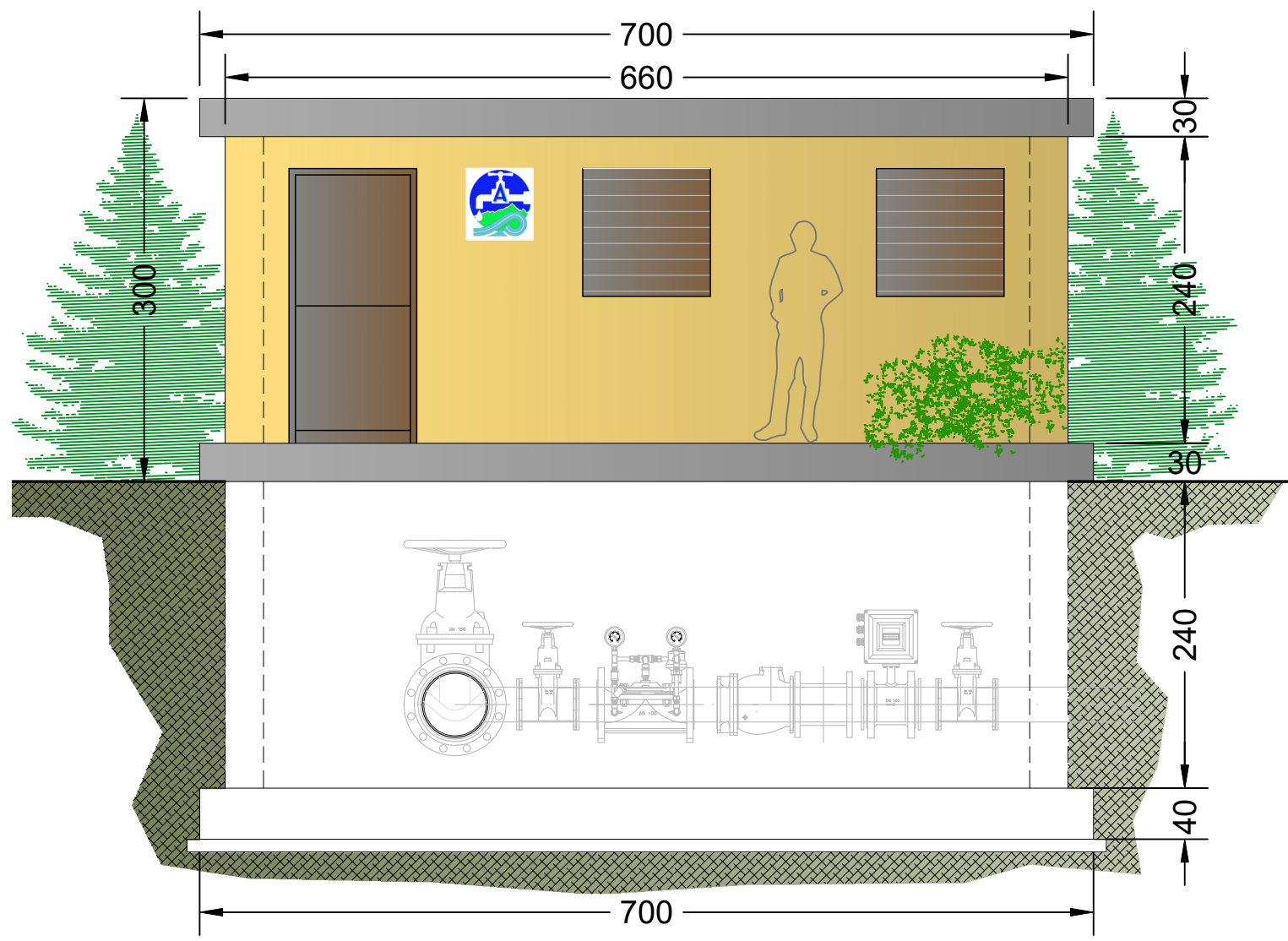

CABINA DI MANOVRA - PIANTA COPERTURA (scala 1:50)

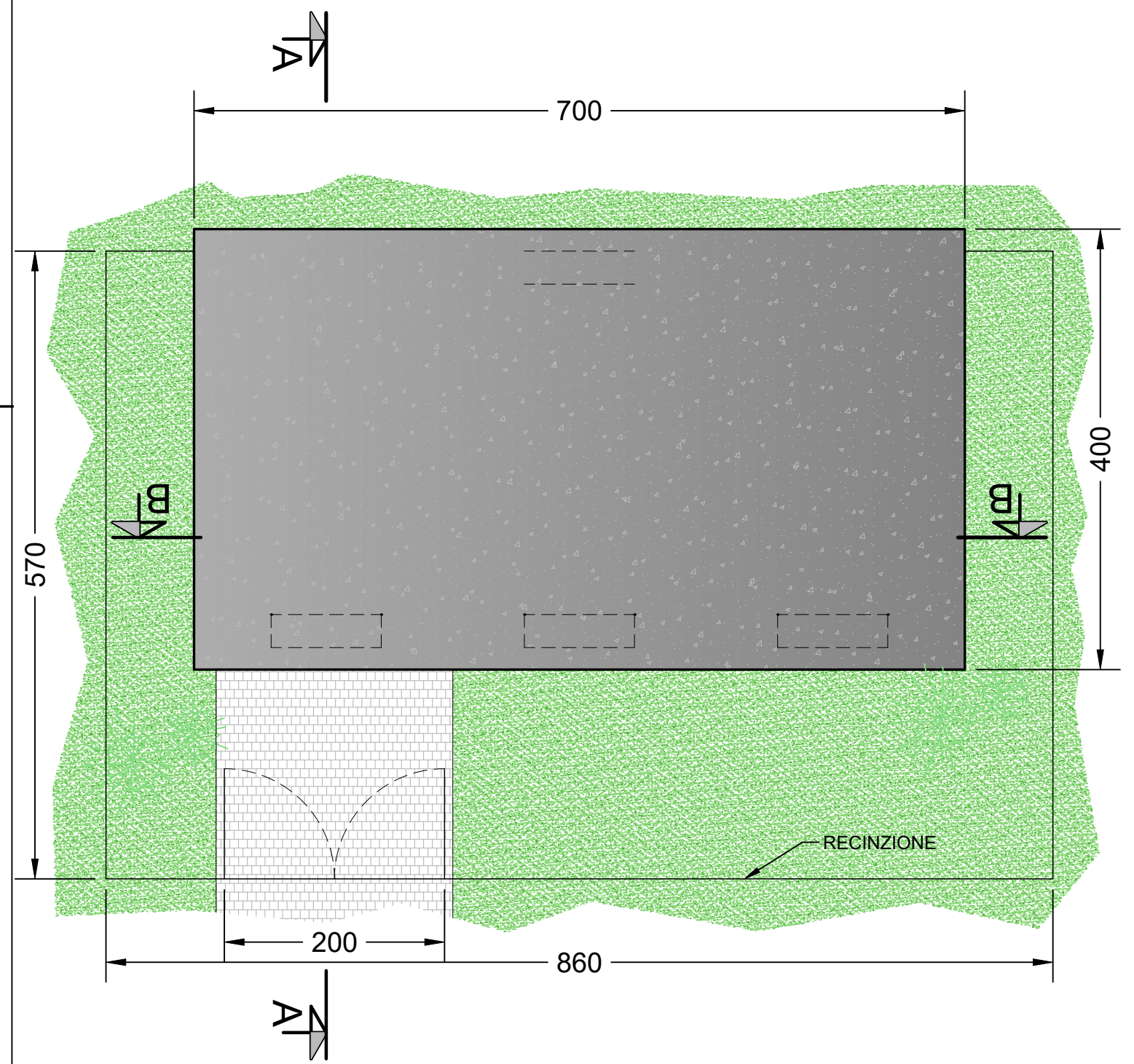

↑ Prospetto 1

CABINA DI MANOVRA - PROSPETTO 1 (scala 1:50)

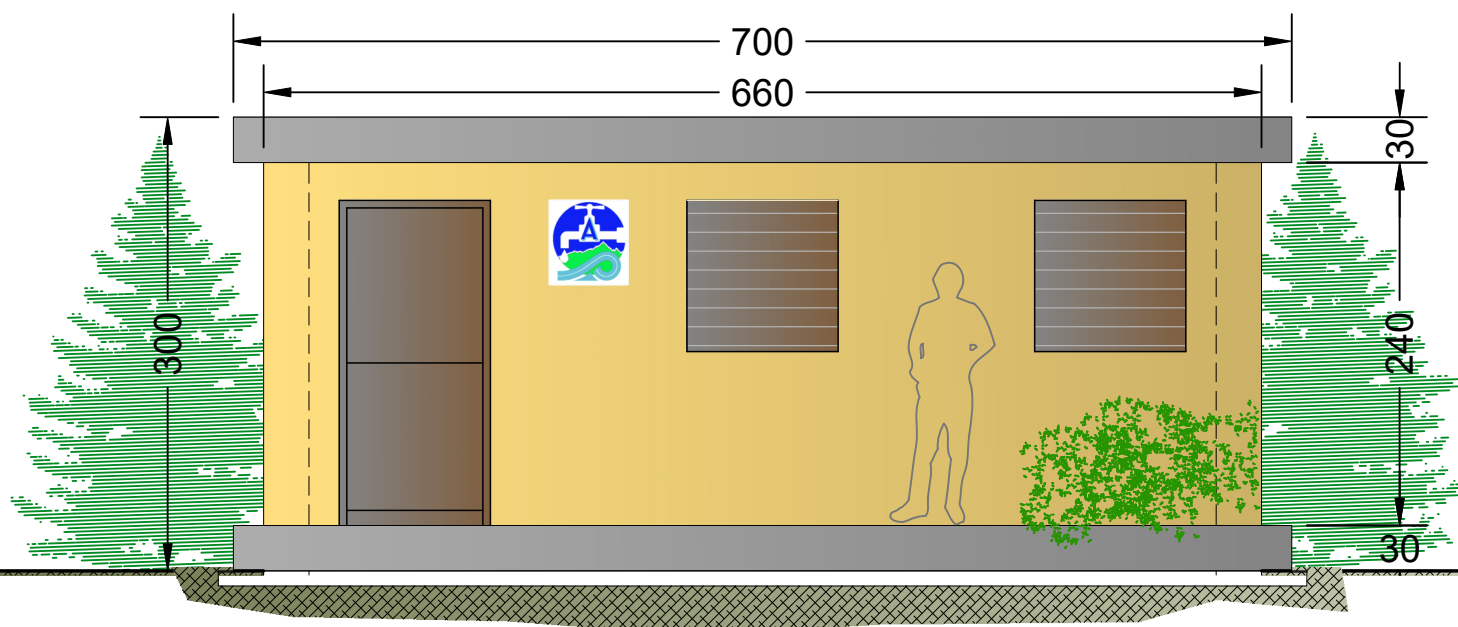

CABINA DI MANOVRA - PROSPETTO 2 (scala 1:50)

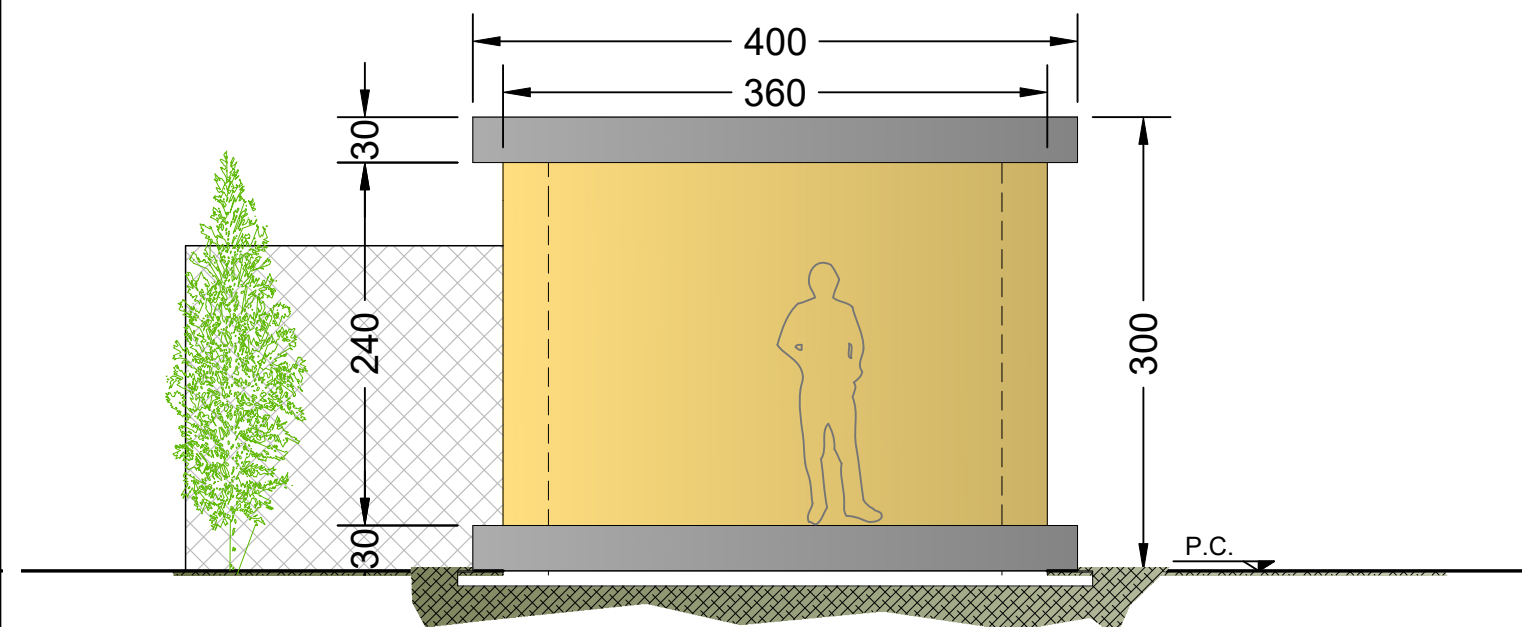

CABINA DI MANOVRA - PROSPETTO 3 (scala 1:50)

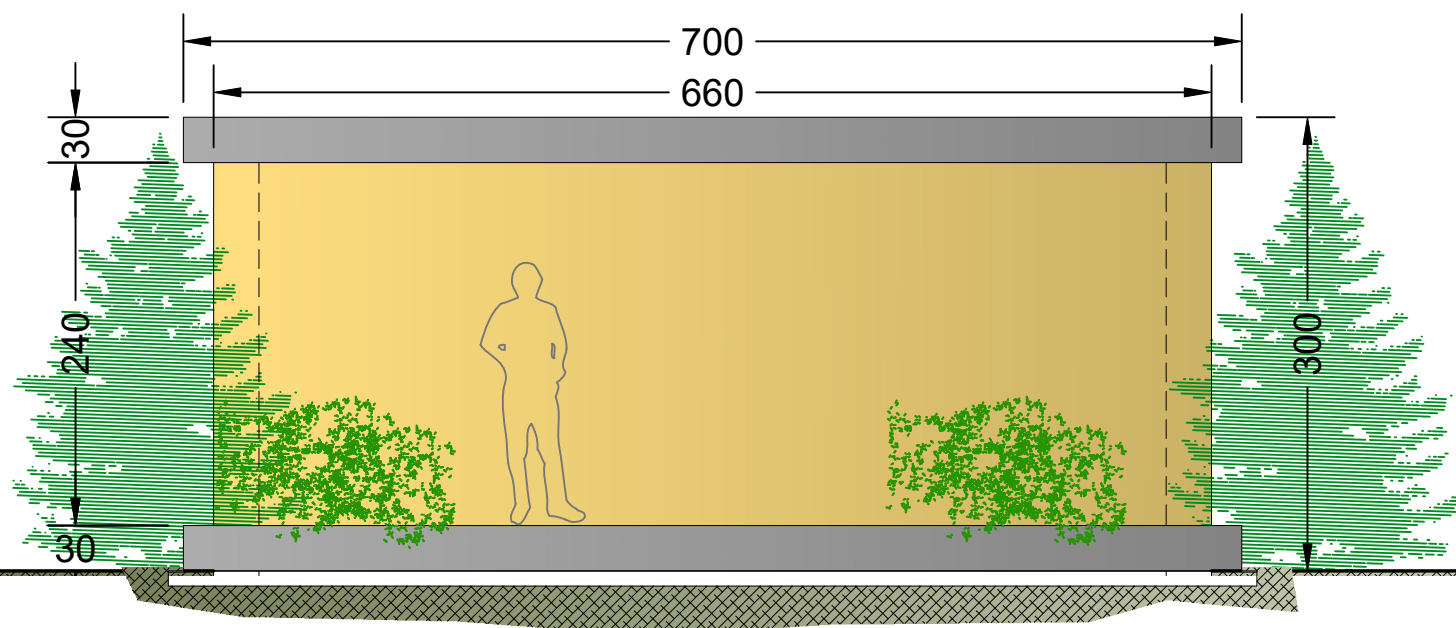

CABINA DI MANOVRA - PROSPETTO 4 (scala 1:50)

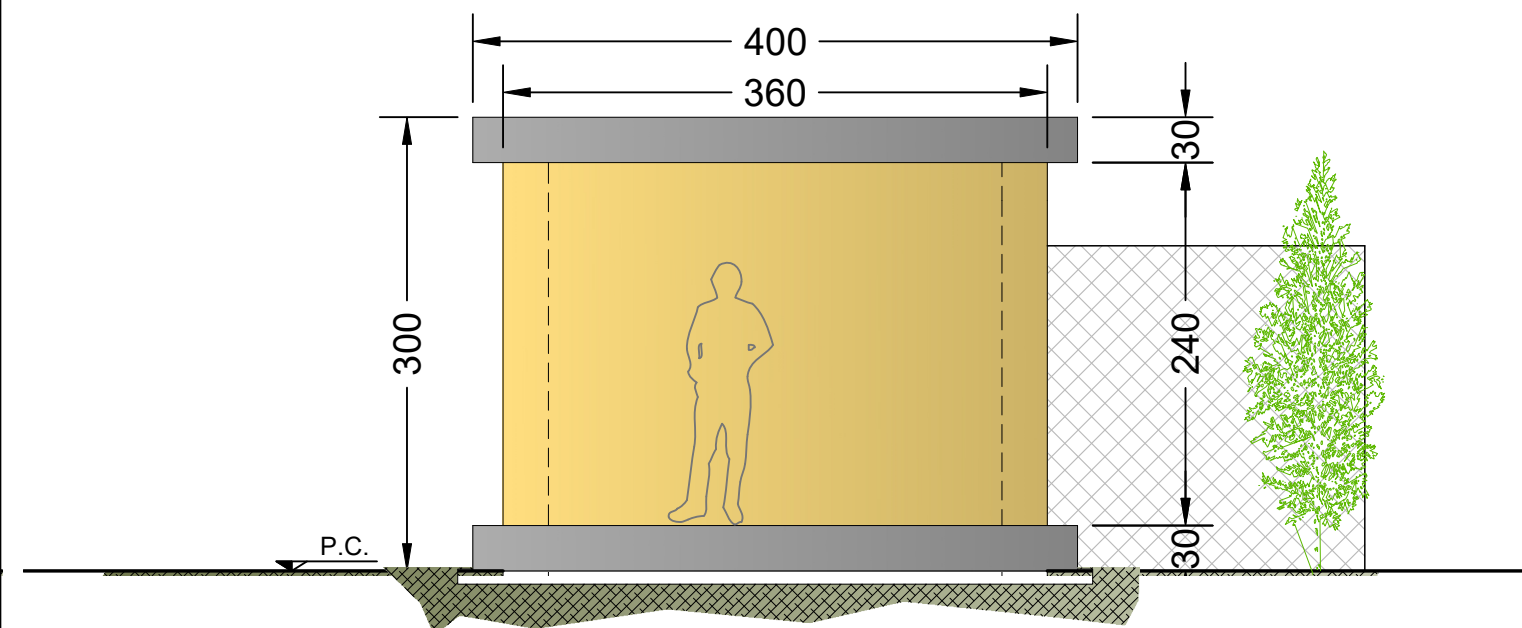

**CABINA DI MANOVRA  
TIPO 2**



CABINA DI MANOVRA - PIANTA A QUOTA - 2,40 m (scala 1:50)

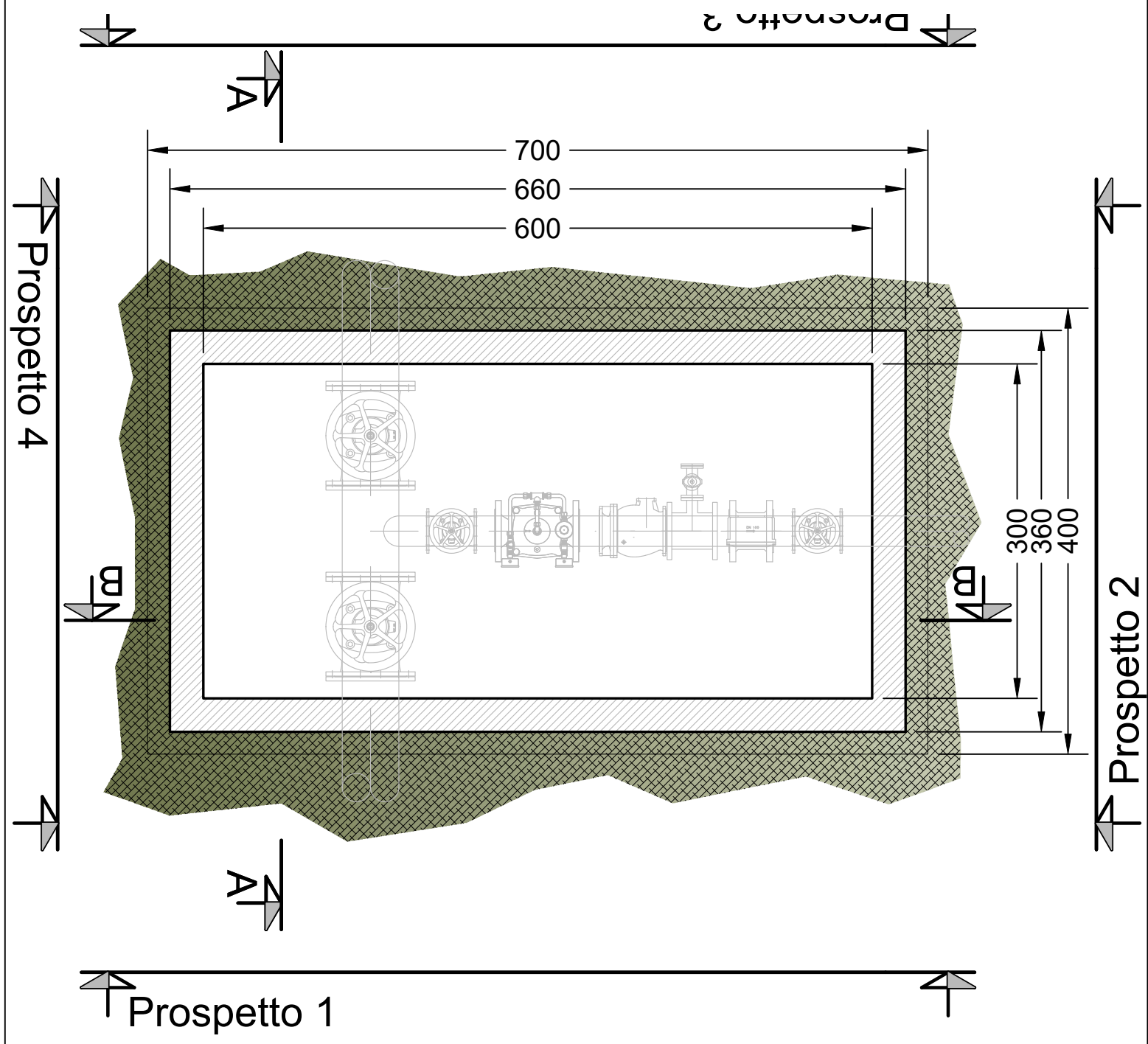

CABINA DI MANOVRA - PIANTA A QUOTA +0,00 m (scala 1:50)

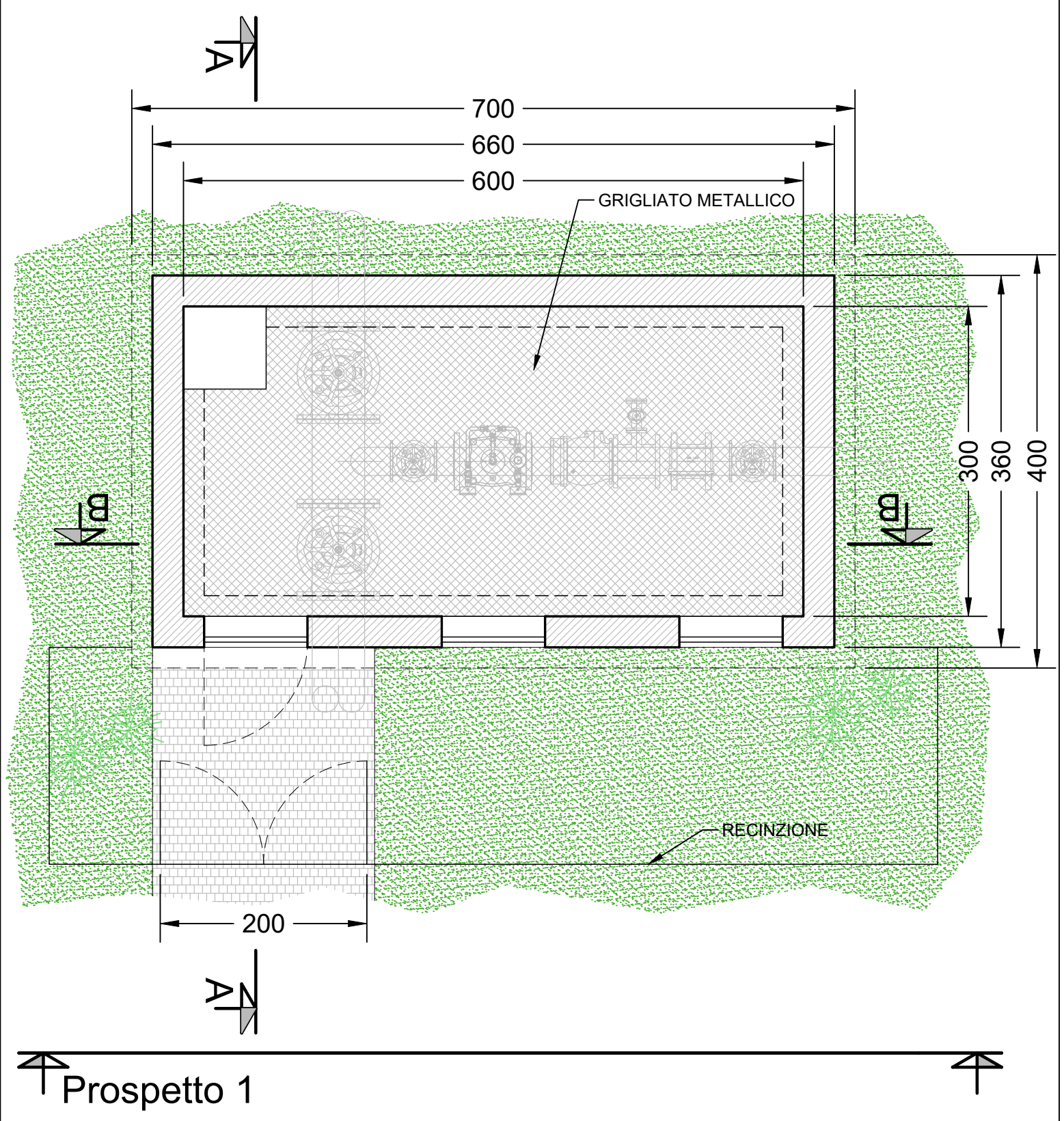



CABINA DI MANOVRA - PROSPETTO A-A (scala 1:50)

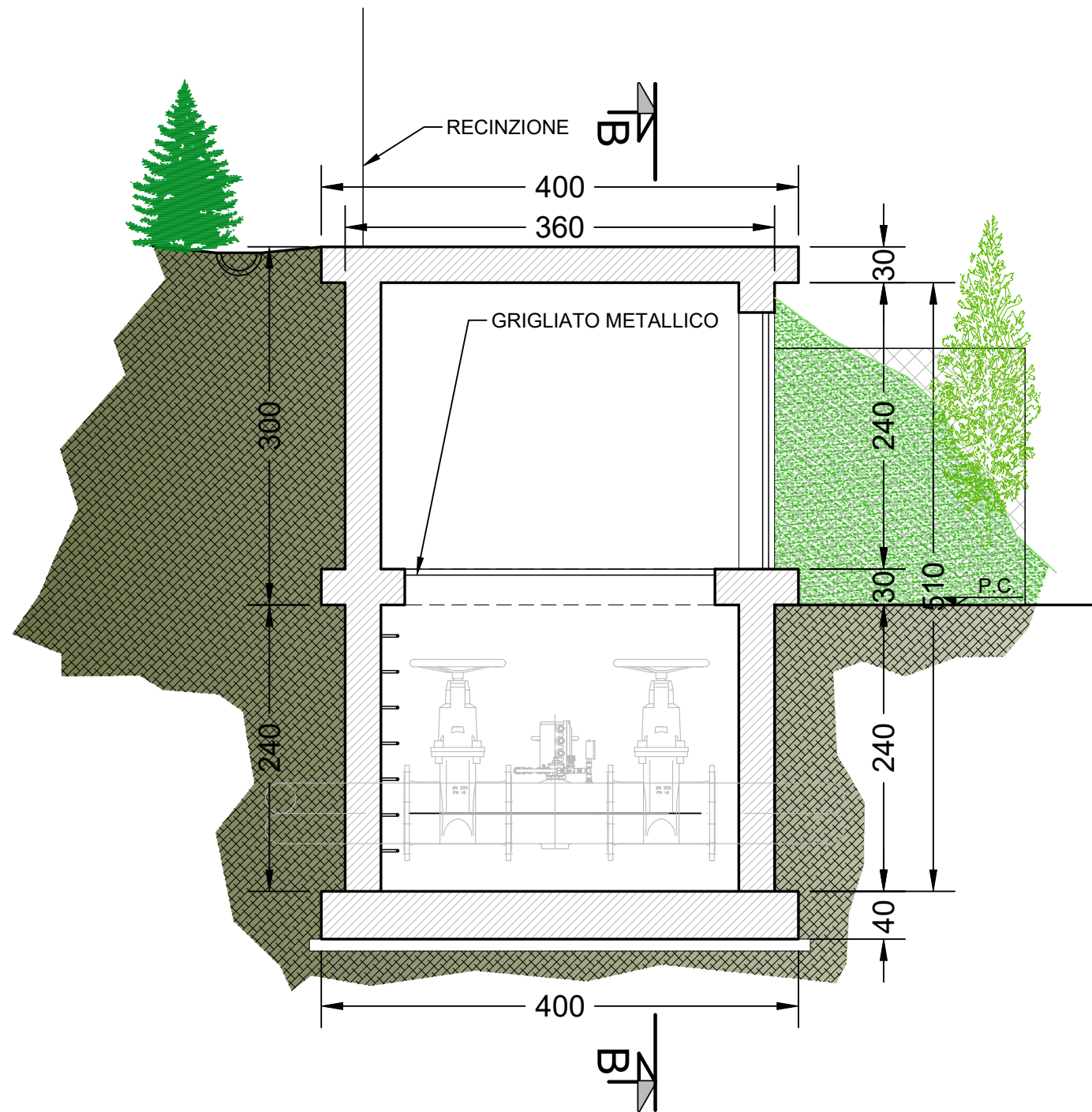

CABINA DI MANOVRA - SEZIONE B-B (scala 1:50)

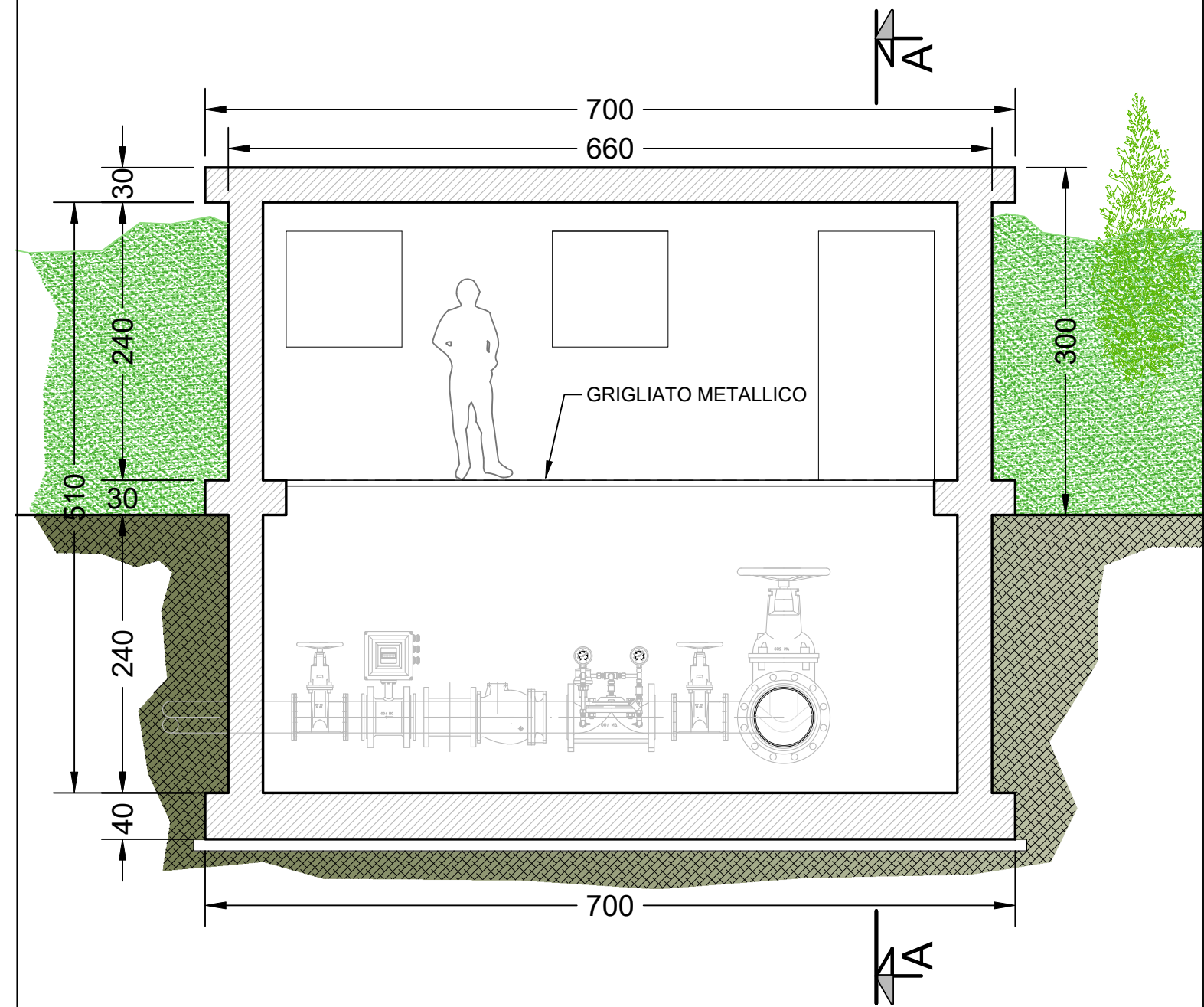



CABINA DI MANOVRA - PROSPETTO 1 (scala 1:50)

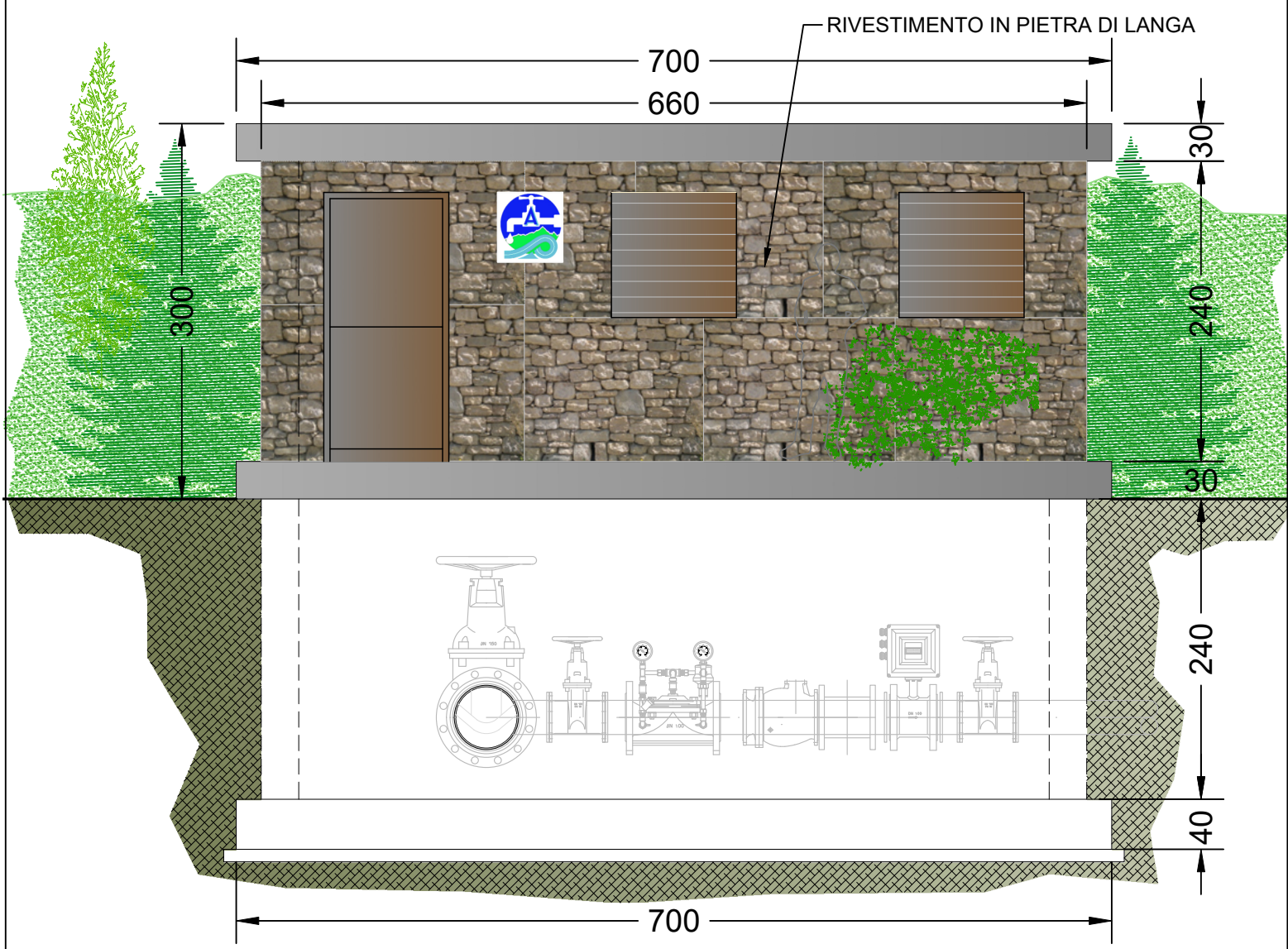

CABINA DI MANOVRA - PIANTA COPERTURA (scala 1:50)

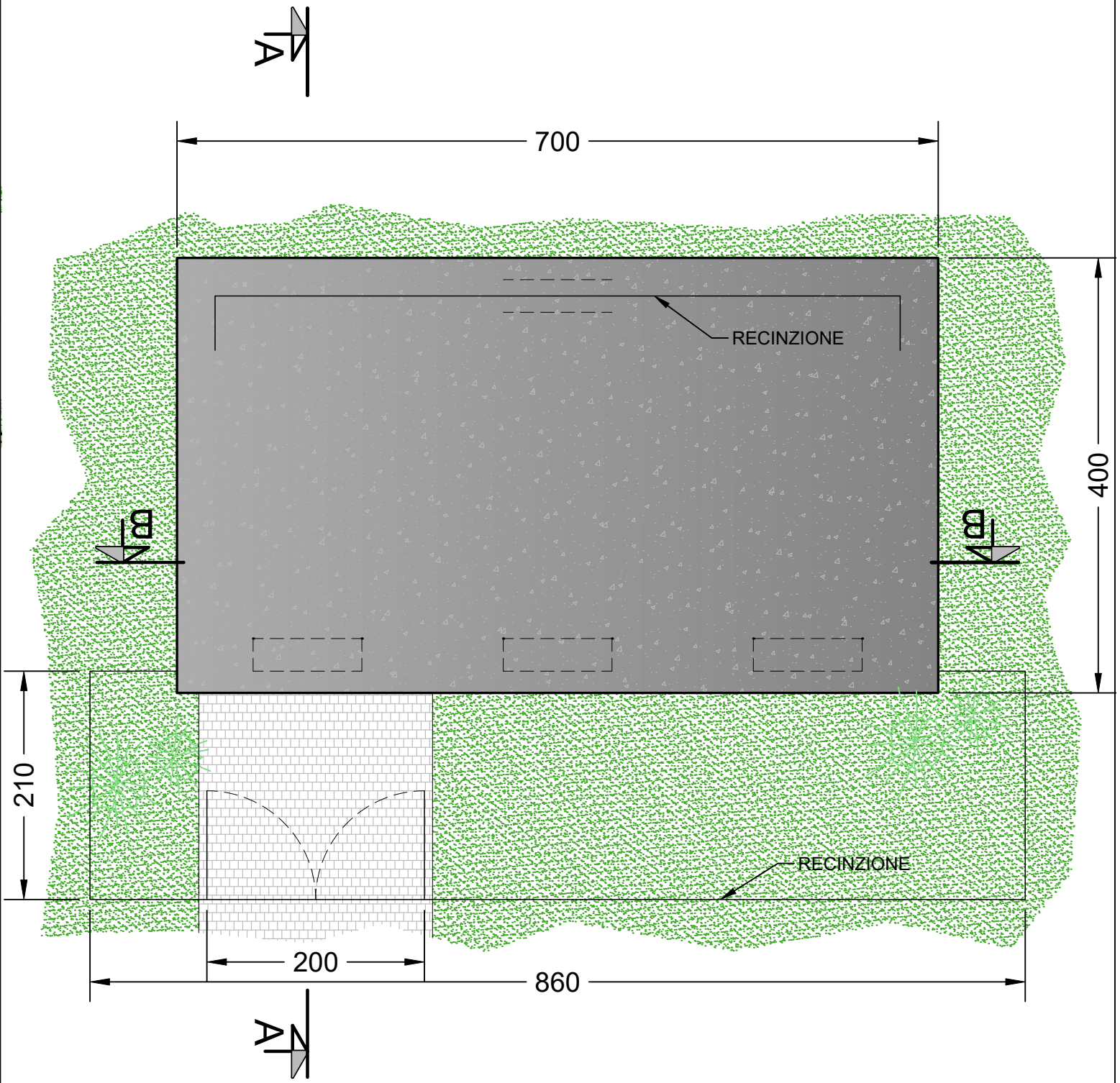

Prospetto 1



CABINA DI MANOVRA - PROSPETTO 1 (scala 1:50)

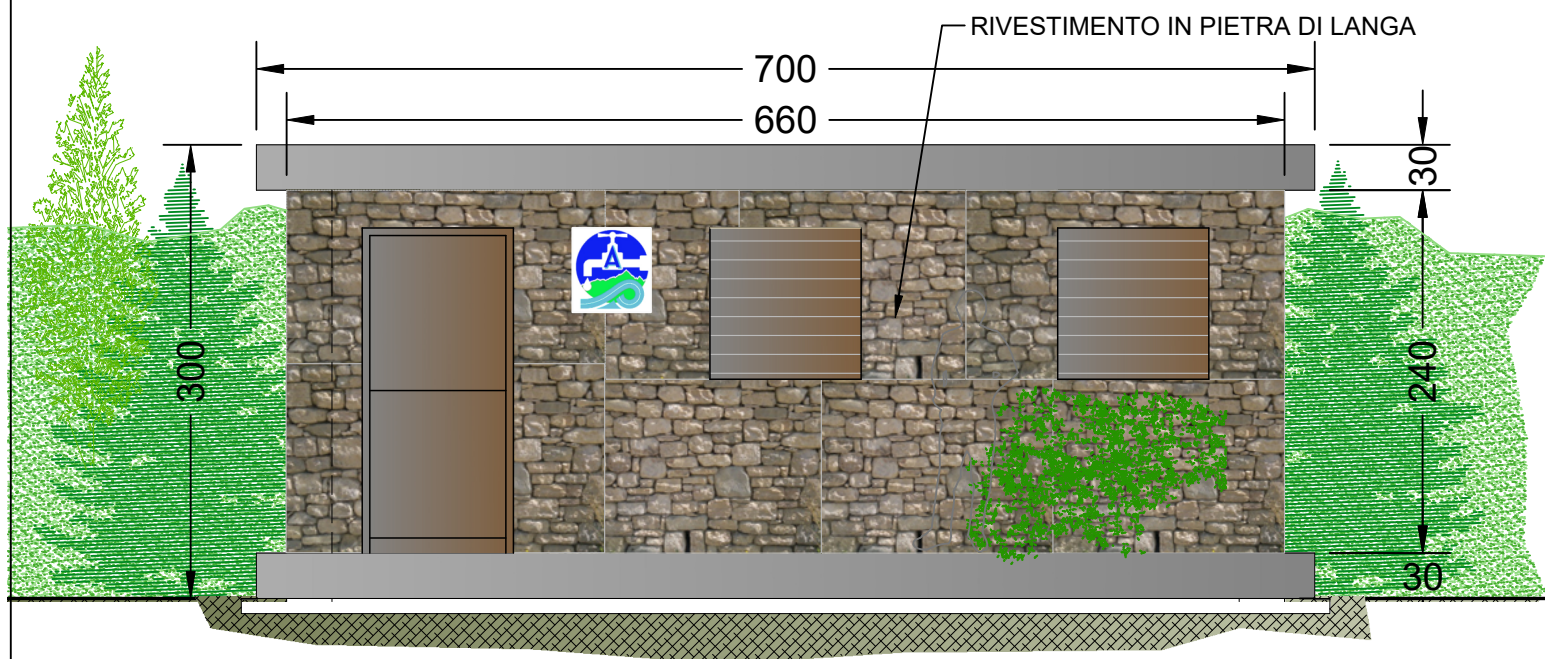

CABINA DI MANOVRA - PROSPETTO 2 (scala 1:50)

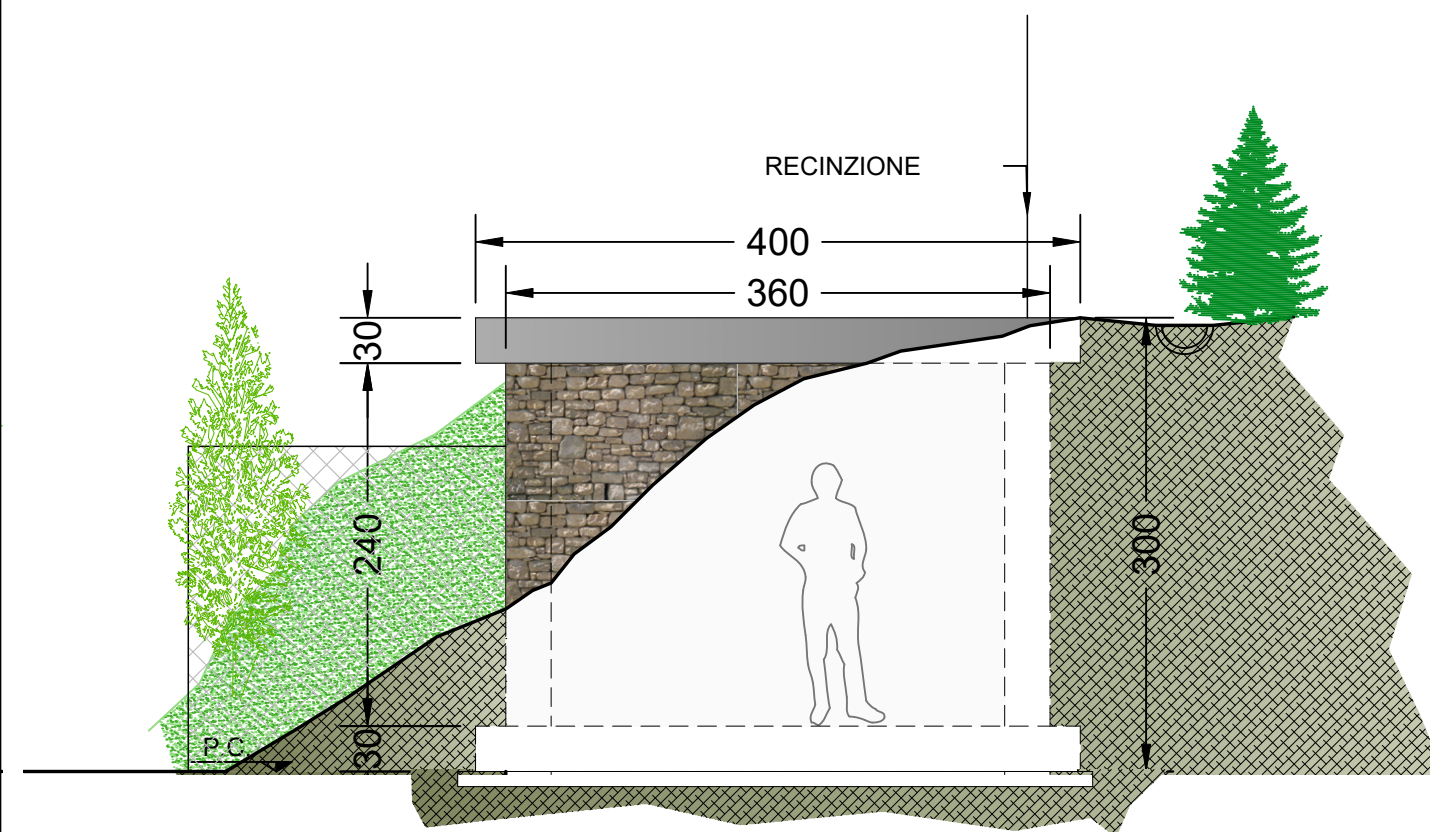

CABINA DI MANOVRA - PROSPETTO 3 (scala 1:50)

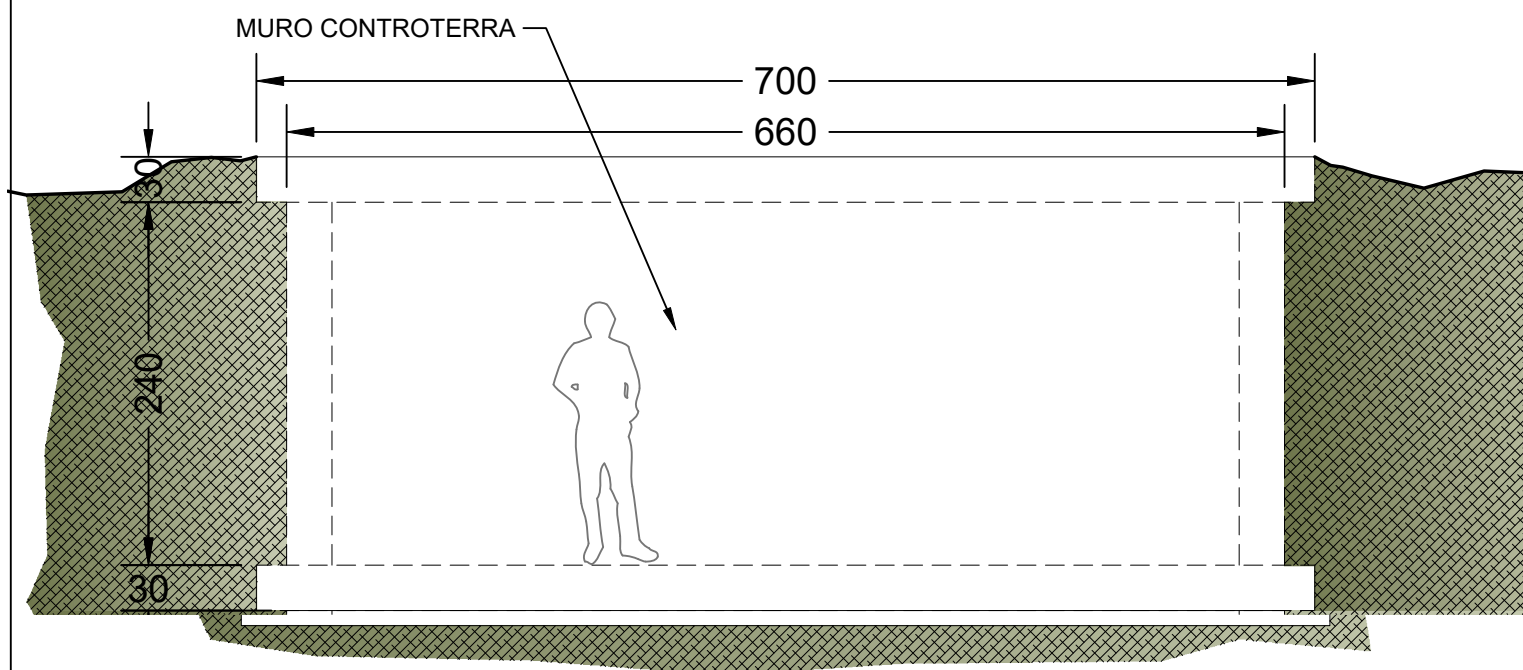

CABINA DI MANOVRA - PROSPETTO 4 (scala 1:50)

