INTERVENTO IN PROGETTO
PERCORSO TUBAZIONE DI MANDATA SOLLEVAMENTO

ORTOFOTO SCALA 1:5.000

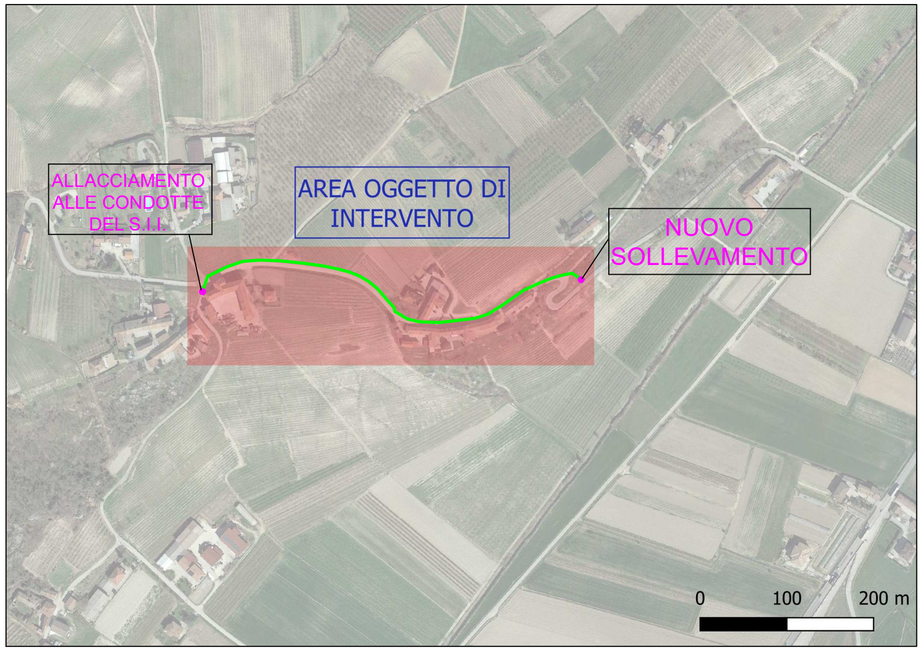

ESTRATTO PLANIMETRICO C.T.R. SCALA 1:5.000

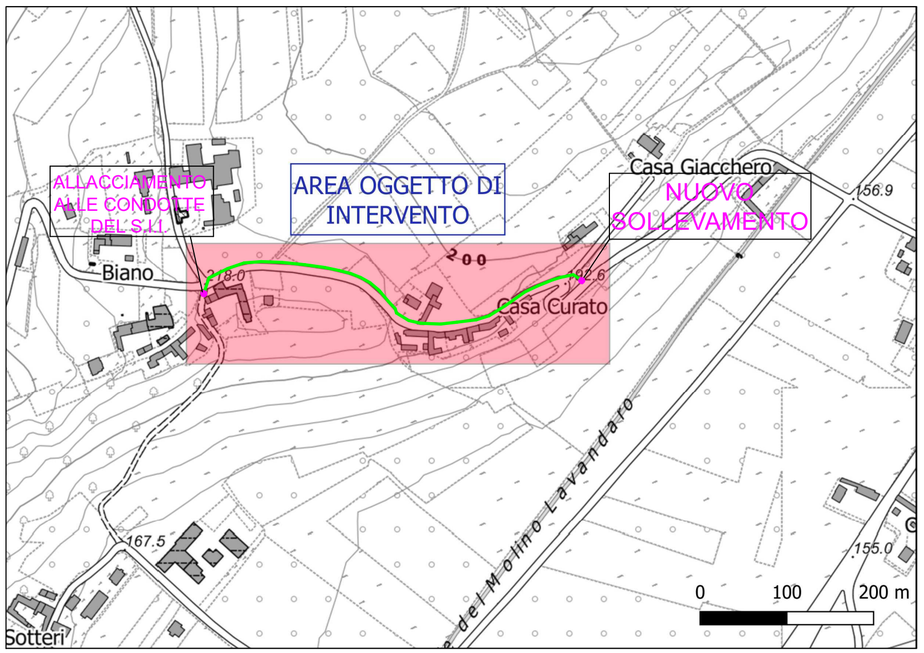

REGIONE PIEMONTE

REGIONE PIEMONTE
PROVINCIA DI CUNEO

AUTORITÀ D'AMBITO n° 4 CUNEESE

UFFICIO TECNICO

COMUNE DI GUARENE_(CN)

SISI SOCIETA' INTERCOMUNALE SERVIZI IDRICI S.r.l.
Co.Ge.S.I.

SOCIETA' INTERCOMUNALE SERVIZI IDRICI S.r.l.
P.zza Risorgimento, 1 - 12051 ALBA (CN)
tel. +39 0173.440366 - fax: +39 0173.293467
Impianto di depurazione Via Tanaro, 77 - 12040 GOVONE (CN)
tel. +39 0173.58494 - fax: +39 0173.58533
Impianto di depurazione Loc. Bauda, 43 SANTO STEFANO BELBO (CN)
http: www.sisiacque.it

DESCRIZIONE

Realizzazione nuovo sollevamento fognario in Loc. Biano nel Comune di Guarene (CN).

STUDIO DI FATTIBILITA' TECNICO-ECONOMICO

ELABORATO **COROGRAFIA**

4

SCALA 1:5.000

RELEASE 00 PRIMA EMISSIONE

PROGETTAZIONE

SISI SOCIETA' INTERCOMUNALE SERVIZI IDRICI S.r.l.

UFFICIO TECNICO SISI Srl

Ordine degli Ingegneri della Provincia di Cuneo
A2470 Dott. Ing. Fabrizio Devalle

LIVELLO PROG.	STATO	LUOGO E DATA
S.F.T.E.	EMISSIONE PER CONSEGNA	ALBA (CN), 15/09/2023