DETTAGLIO AREA DI IMPIANTO

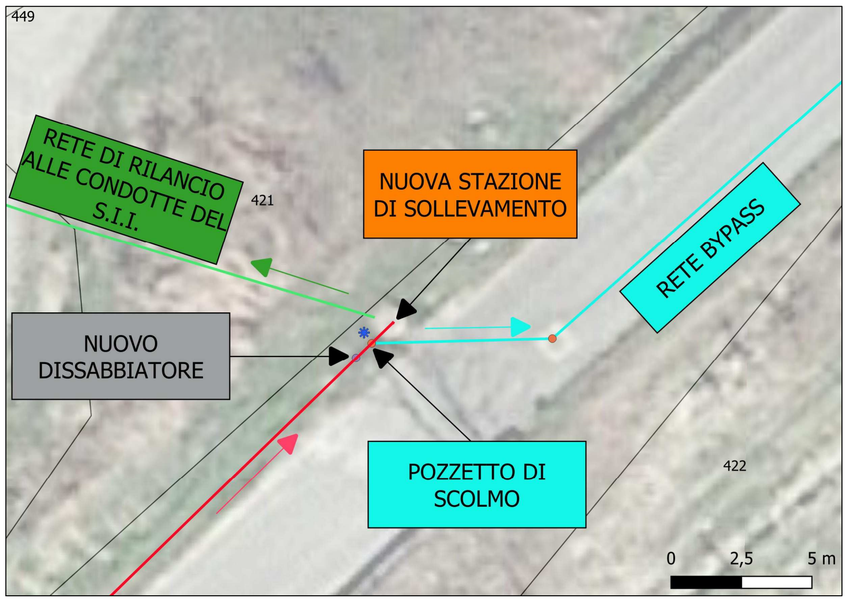

PLANIMETRIA DELL'INTERVENTO

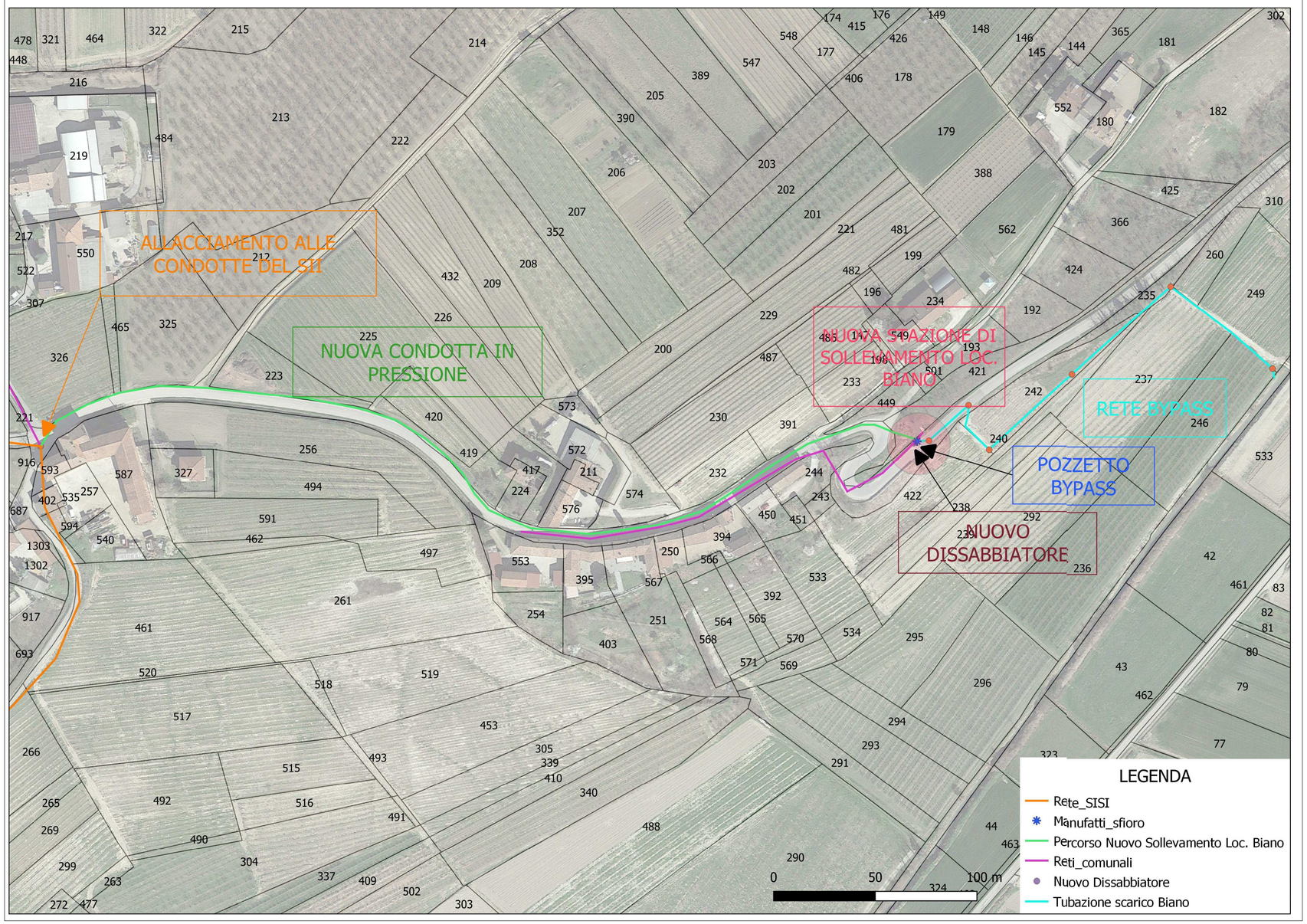

REGIONE PIEMONTE
PROVINCIA DI CUNEO

AUTORITÀ D'AMBITO n° 4 CUNEESE

UFFICIO TECNICO

COMUNE DI GUARENE_(CN)

SOCIETA' INTERCOMUNALE SERVIZI IDRICI S.r.l.
P.zza Risorgimento, 1 - 12051 ALBA (CN)
tel. +39 0173.440366 - fax: +39 0173.293467
Impianto di depurazione Via Tanaro, 77 - 12040 GOVONE (CN)
tel. +39 0173.58494 - fax: +39 0173.58533
Impianto di depurazione Loc. Bauda, 43 SANTO STEFANO BELBO (CN)
http: www.sisiacque.it

DESCRIZIONE

Realizzazione nuovo sollevamento fognario in Loc. Biano nel Comune di Guarene (CN).

STUDIO DI FATTIBILITA' TECNICO-ECONOMICO

ELABORATO **PLANIMETRIA STATO DI PROGETTO**

6

SCALA 1:1.500, 1:100

RELEASE 00 PRIMA EMISSIONE

PROGETTAZIONE UFFICIO TECNICO SISI Srl

ORDINE DEGLI INGEGNERI DELLA PROVINCIA DI CUNEO
A2470 Dott. Ing. Fabrizio Devalle

LIVELLO PROG.	STATO	LUOGO E DATA
S.F.T.E.	EMISSIONE PER CONSEGNA	ALBA (CN), 15/09/2023