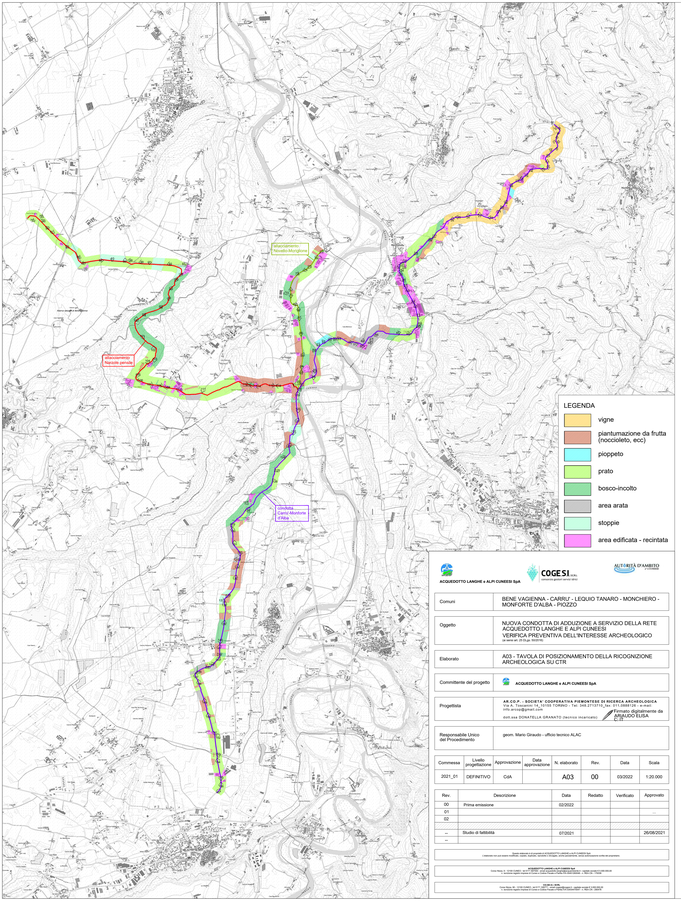

ACQUEDOTTO LANGHE e ALPI CUNEESI SpA

COGESI Consulenze Integrate

AUTORITÀ D'AMBITO Servizio Idrico Integrato Cuneese

Comuni	BENE VAGIENNA - CARRU' - LEQUIO TANARO - MONCHIERO - MONFORTE D'ALBA - PIOZZO
Oggetto	NUOVA CONDOTTA DI ADDUZIONE A SERVIZIO DELLA RETE ACQUEDOTTO LANGHE E ALPI CUNEESI VERIFICA PREVENTIVA DELL'INTERESSE ARCHEOLOGICO ai sensi art. 25 D.Lgs 50/2016
Elaborato	A03 - TAVOLA DI POSIZIONAMENTO DELLA RICOGNIZIONE ARCHEOLOGICA SU CTR
Committente del progetto	ACQUEDOTTO LANGHE e ALPI CUNEESI SpA
Progettista	AR.CO.P. - SOCIETA' COOPERATIVA PIEMONTESE DI RICERCA ARCHEOLOGICA Via Roma, 39 - 12050 CANALE (CN) - Cod. Fiscale e P.IVA 02127010047 - Tel. 0173/979.003 info-arcop@gmail.com dott.ssa DONATELLA GRANATO (tecnico incaricato) — Firmato digitalmente da: DONATELLA GRANATO
Responsabile Unico del Procedimento	geom. Mario Grauso - ufficio tecnico ALAC

Commessa	Livello progettazione	Approvazione	Data approvazione	N. elaborato	Rev.	Data	Scala
2021_01	DEFINITIVO	CdA		A03	00	03/2022	1:20.000

Rev.	Descrizione	Data	Redatto	Verificato	Approvato
00	Prima emissione	02/2022			
01					
02					
--	Studio di fattibilità	07/2021			20/08/2021

Questo disegno non può essere riprodotto o trasmesso a terzi senza il nostro consenso
I diritti sono tutelati dalla legge 633/41 - Codice Civile, Articoli 1174/1175/2576 - Codice Penale, Articolo 622 (rivelazione scritti di proprietà)
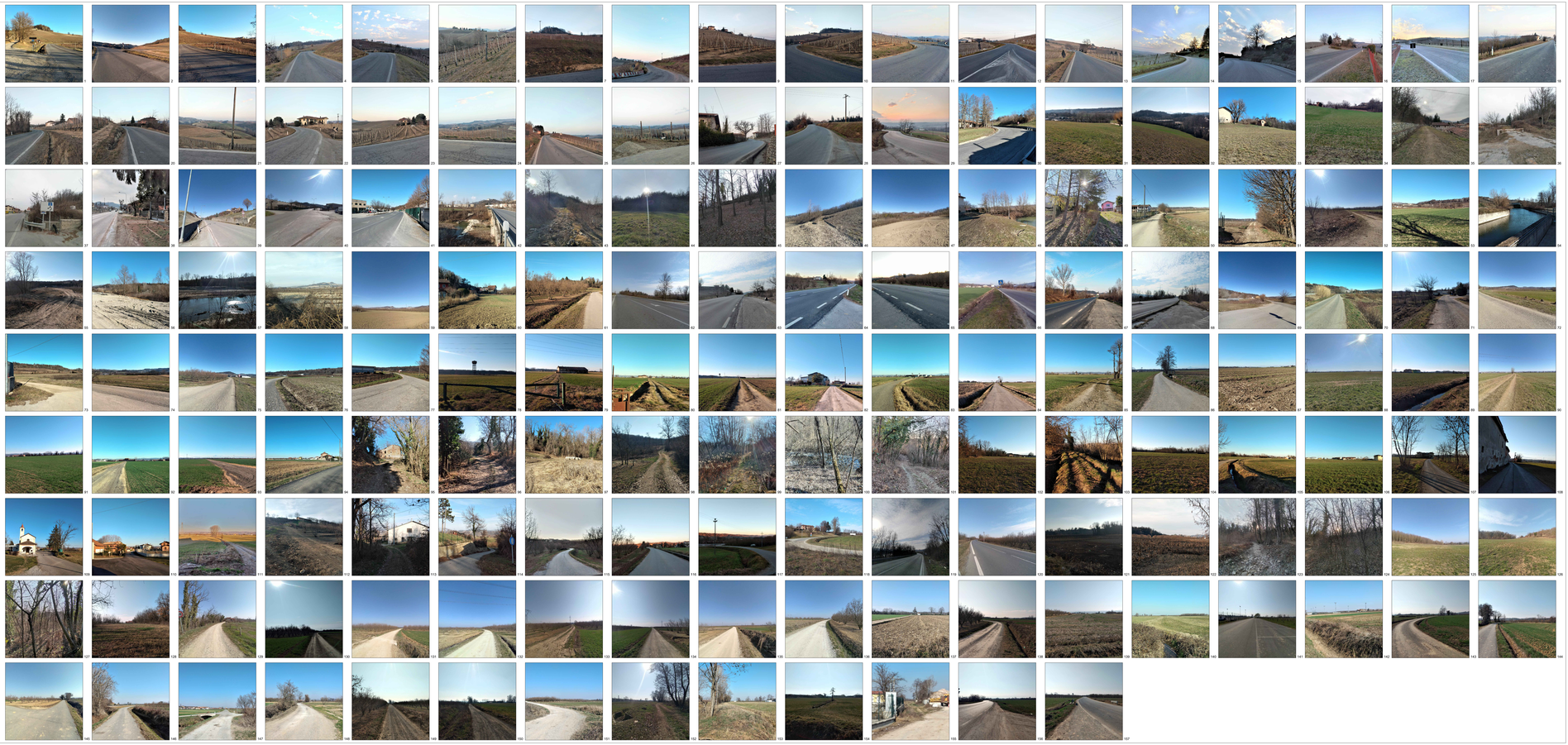
Sede Legale: Via Roma, 39 - 12050 CANALE (CN) - Cod. Fiscale e P.IVA 02127010047 - Tel. 0173/979.003
Sede Operativa: Via Roma, 39 - 12050 CANALE (CN) - Tel. 0173/979.003 - Fax 0173/979.003 - info-arcop@gmail.com
Sede Operativa: Via Roma, 39 - 12050 CANALE (CN) - Tel. 0173/979.003 - Fax 0173/979.003 - info-arcop@gmail.com
Sede Legale: Via Roma, 39 - 12050 CANALE (CN) - Cod. Fiscale e P.IVA 02127010047 - Tel. 0173/979.003 - Fax 0173/979.003 - info-arcop@gmail.com
Sede Operativa: Via Roma, 39 - 12050 CANALE (CN) - Tel. 0173/979.003 - Fax 0173/979.003 - info-arcop@gmail.com
Sede Legale: Via Roma, 39 - 12050 CANALE (CN) - Cod. Fiscale e P.IVA 02127010047 - Tel. 0173/979.003 - Fax 0173/979.003 - info-arcop@gmail.com
Sede Operativa: Via Roma, 39 - 12050 CANALE (CN) - Tel. 0173/979.003 - Fax 0173/979.003 - info-arcop@gmail.com
Sede Legale: Via Roma, 39 - 12050 CANALE (CN) - Cod. Fiscale e P.IVA 02127010047 - Tel. 0173/979.003 - Fax 0173/979.003 - info-arcop@gmail.com
Sede Operativa: Via Roma, 39 - 12050 CANALE (CN) - Tel. 0173/979.003 - Fax 0173/979.003 - info-arcop@gmail.com
Sede Legale: Via Roma, 39 - 12050 CANALE (CN) - Cod. Fiscale e P.IVA 02127010047 - Tel. 0173/979.003 - Fax 0173/979.003 - info-arcop@gmail.com
Sede Operativa: Via Roma, 39 - 12050 CANALE (CN) - Tel. 0173/979.003 - Fax 0173/979.003 - info-arcop@gmail.com
Sede Legale: Via Roma, 39 - 12050 CANALE (CN) - Cod. Fiscale e P.IVA 02127010047 - Tel. 0173/979.003 - Fax 0173/979.003 - info-arcop@gmail.com
Sede Operativa: Via Roma, 39 - 12050 CANALE (CN) - Tel. 0173/979.003 - Fax 0173/979.003 - info-arcop@gmail.com