acda azienda consorziale del BOQUE s.p.a.

ICMQ Certificato n° 1379

COGESI S.r.l.

Piano Interventi di Sistemazione Idrogeologica e Manutenzione Montana (PISIMM) - Unione Montana Alpi Marittime

Comune di Vernante

Lavori di ADEGUAMENTO DEL SISTEMA DI SMALTIMENTO DELLE ACQUE REFLUE IN FRAZ. PALANFRE' IN COMUNE DI VERNANTE
Codice progetto A.C.D.A.: UM00032

Livello di progettazione:	**PROGETTO DEFINITIVO**
Oggetto elaborato:	**Planimetria, piante e sezioni delle opere in progetto**

Progettisti:

acda azienda consorziale del BOQUE s.p.a.
Sede Legale: Corso Nizza 58 - 12100 Cuneo
Tel. 0171.697.811 - Fax 0171.697.112
P. IVA: 02128240049
Capitale sociale € 5.000.000
e-mail: acda@acda.it

Progettazione:	PERNARI, GIRAUDO e Associati s.r.l. S.T.P. Corso Nizza, 62/A - 12100 - Cuneo P. IVA: 02128240049
Responsabile Unico del Procedimento (Ordine Ingegneri di Cuneo n° 402/88)	Dott. Ing. Fabio Monaco

CONNESSA	Livello di progetto	Categoria di progetto	Tipo di elaborato	N. elaborato	REV.	DATA	SCALA / Z
UM00032	**DE**	**GE**	**DW**	**02.03**	**00**	**27/02/2024**	**1: 250 - 1: 66 - 1: 40**

REV.	Descrizione:	DATA:	Redatto da:	Verificato da:	Approvato da:
	Emissione per consegna P.D.	07/11/22	Ing. F. Giraudo	Geom. F. Ghio	Ing. F. Monaco
	Aggiornamento conferenza servizi	27/02/24	Ing. F. Giraudo	Geom. F. Ghio	Ing. F. Monaco

Questo elaborato è di proprietà dell'ACDA, quindi, divulgazione e riproduzione anche parziale deve essere espressamente autorizzata
Proprietà esclusiva dell'azienda consorziale del BOQUE s.p.a.
Sede Legale: Corso Nizza 58 - 12100 Cuneo - Tel. 0171.697.811 - Fax 0171.697.112 - e-mail: acda@acda.it
Capitale sociale € 5.000.000 - Partita IVA 02128240049

PLANIMETRIA CONDOTTA ED IMPIANTO DI DEPURAZIONE

SCALA 1: 250

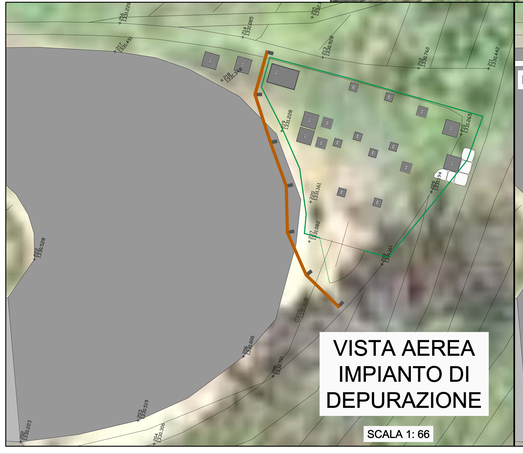

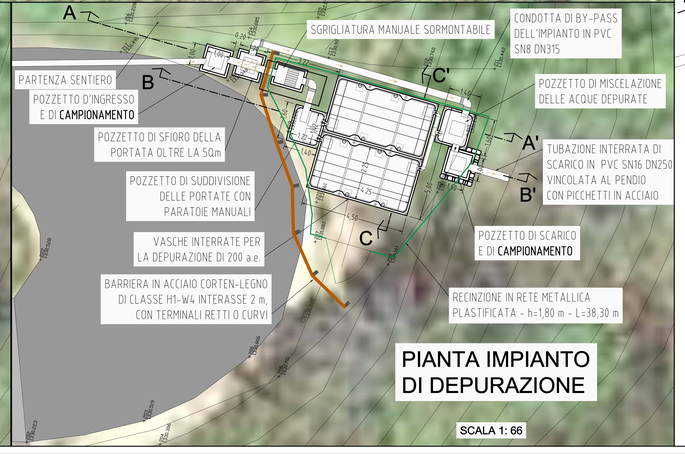

PIANTA

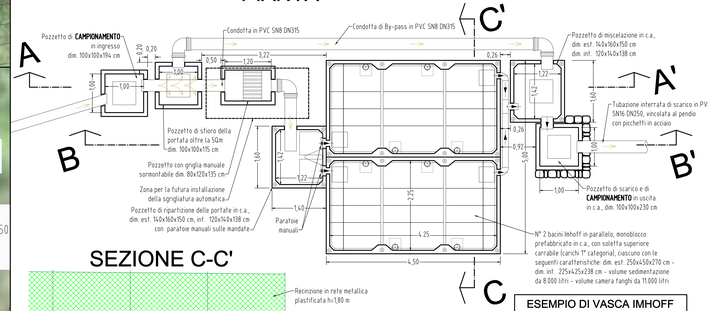

SEZIONE C-C'

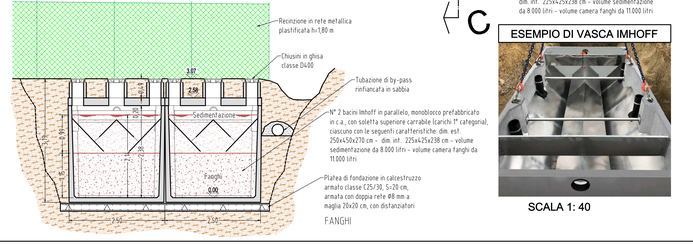

ESEMPIO DI VASCA IMHOFF

SCALA 1: 40

SEZIONE A-A'

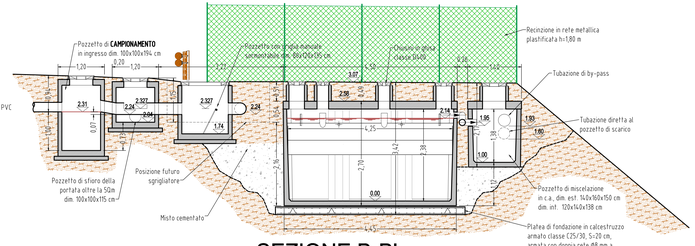
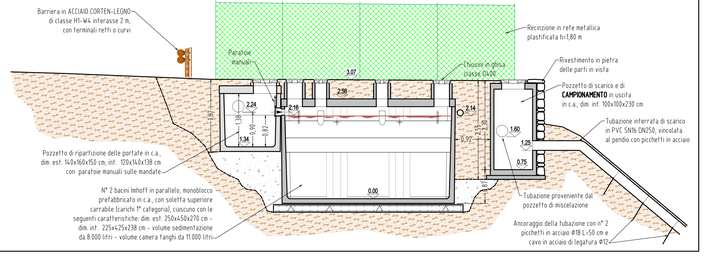
SEZIONE B-B'